

Hogares



Nota 1.

Por efecto del redondeo de decimales, algunos totales no son exactos.
Esto aplica para todos los cuadros de este capítulo.

MUNICIPIO DE MEDELLÍN
ENCUESTA CALIDAD DE VIDA 2010
Hogares según estrato socioeconómico de la vivienda

Estrato	Hogares	
	Total	%
1. Bajo bajo	82.479	11,83
2. Bajo	251.981	36,15
3. Medio bajo	203.261	29,16
4. Medio	74.941	10,75
5. Medio Alto	55.185	7,92
6. Alto	29.169	4,18
Total	697.016	100,00

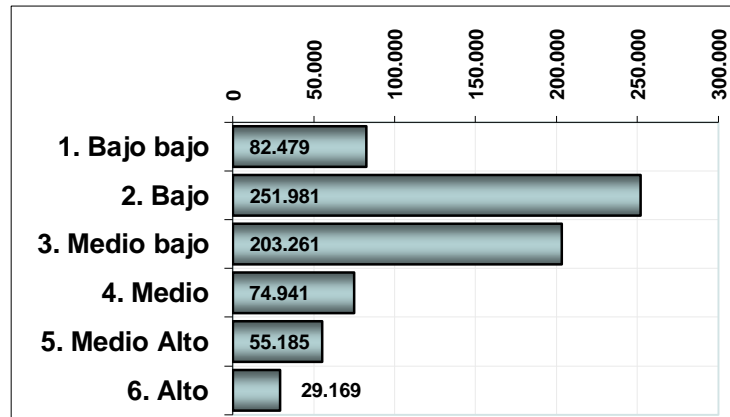

Fuente: Encuesta de Calidad de Vida. Medellín 2010 Expandida

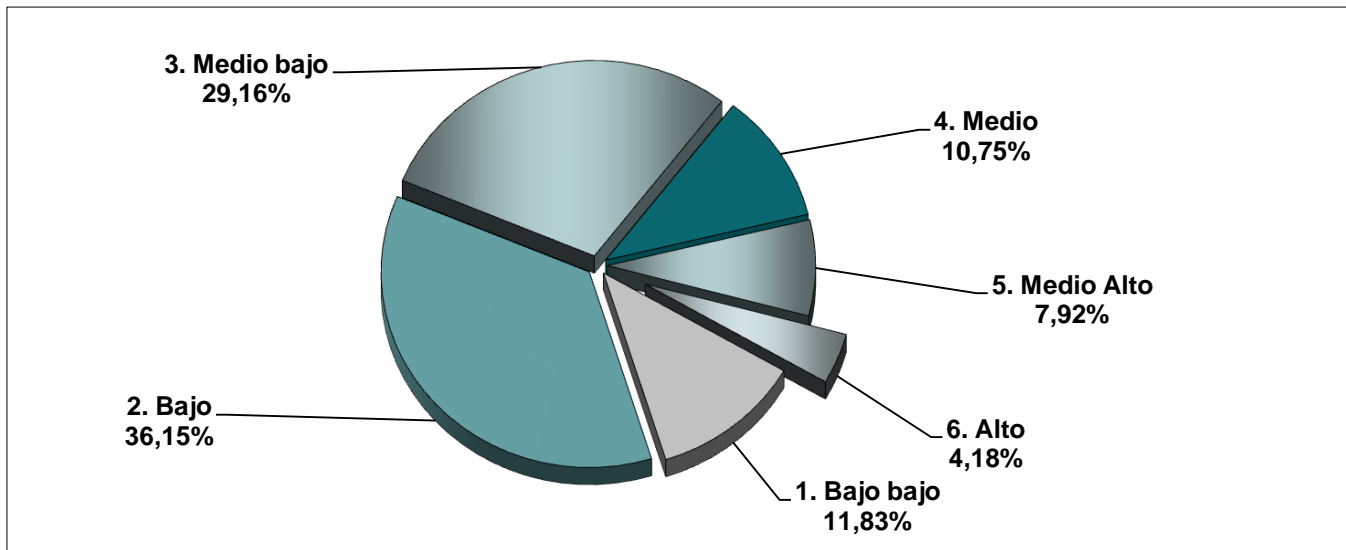

Hogares por comuna o corregimiento según estrato socioeconómico de la vivienda

Comuna o corregimiento	Hogares		Hogares por estrato					
	Total	%	1. Bajo bajo	2. Bajo	3. Medio bajo	4. Medio	5. Medio Alto	6. Alto
1 Popular	37.017	5,31	12.939	24.078				
2 Santa Cruz	30.493	4,37	4.246	26.247				
3 Manrique	45.196	6,48	9.829	27.994	7.373			
4 Aranjuez	42.654	6,12	4.608	14.732	23.314			
5 Castilla	37.084	5,32	286	5.294	30.928	576		
6 Doce de Octubre	47.855	6,87	6.883	27.900	13.073			
7 Robledo	50.904	7,30	5.928	26.784	13.647	4.263	282	
8 Villa Hermosa	44.164	6,34	14.385	17.563	11.297	919		
9 Buenos Aires	43.266	6,21	1.421	11.067	26.970	3.186	391	231
10 La Candelaria	27.488	3,94		2.350	9.548	14.659	931	
11 Laureles Estadio	38.517	5,53		69	378	13.391	24.679	
12 La América	32.518	4,67		1.291	9.324	13.388	8.515	
13 San Javier	46.499	6,67	16.744	16.859	10.444	2.452		
14 El Poblado	38.446	5,52		688	624	1.588	6.890	28.656
15 Guayabal	20.572	2,95	131	3.402	11.615	5.424		
16 Belén	65.188	9,35	1.155	12.300	23.800	14.633	13.299	
50 Palmitas	1.134	0,16	396	738				
60 San Cristóbal	15.130	2,17	1.220	11.456	2.304	150		
70 Altavista	5.988	0,86	816	5.000	172			
80 San Ant de Prado	22.839	3,28	567	14.348	7.812	112		
90 Santa Elena	4.065	0,58	926	1.820	639	200	198	282
Total	697.016	100,00	82.479	251.981	203.261	74.941	55.185	29.169
%	100,00		11,83	36,15	29,16	10,75	7,92	4,18

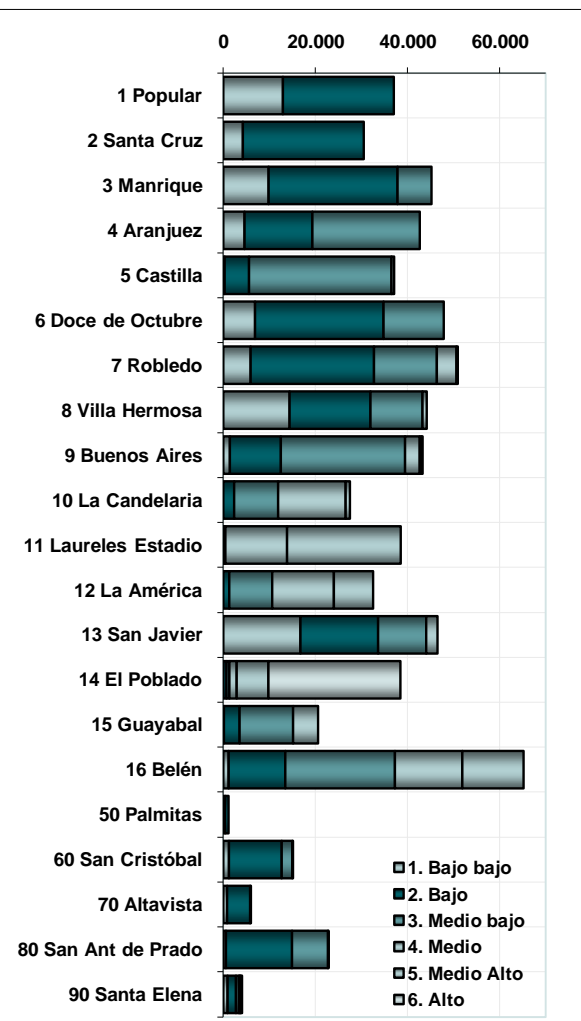

Fuente: Encuesta de Calidad de Vida. Medellín 2010 Expandida

Hogares por estrato socioeconómico de la vivienda según número de personas

Estrato	Hogares		Número de personas en el hogar							Total Personas	Promedio por hogar
	Total	%	1	2	3	4	5	De 6 a 10	Más de 10		
1. Bajo bajo	82.479	11,83	4.874	10.335	18.340	19.437	13.642	14.882	970	289.982	3,52
2. Bajo	251.981	36,15	14.916	33.564	59.476	63.687	37.757	40.750	1.830	885.620	3,51
3. Medio bajo	203.261	29,16	14.352	32.882	48.776	54.194	28.127	24.424	506	689.029	3,39
4. Medio	74.941	10,75	7.885	15.534	21.466	16.323	8.950	4.680	103	225.733	3,01
5. Medio Alto	55.185	7,92	5.690	14.375	13.932	12.316	6.016	2.855		163.140	2,96
6. Alto	29.169	4,18	4.029	7.627	6.793	7.301	2.591	829		89.545	3,07
Total	697.016	100,00	51.745	114.317	168.784	173.259	97.082	88.420	3.409	2.343.049	3,36
%		100,00	7,42	16,40	24,22	24,86	13,93	12,69	0,49		

Fuente: Encuesta de Calidad de Vida. Medellín 2010 Expandida

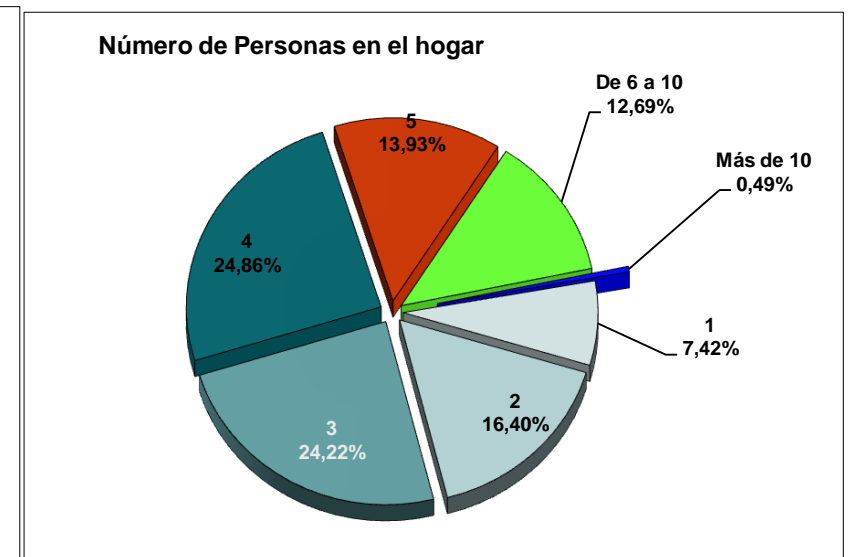
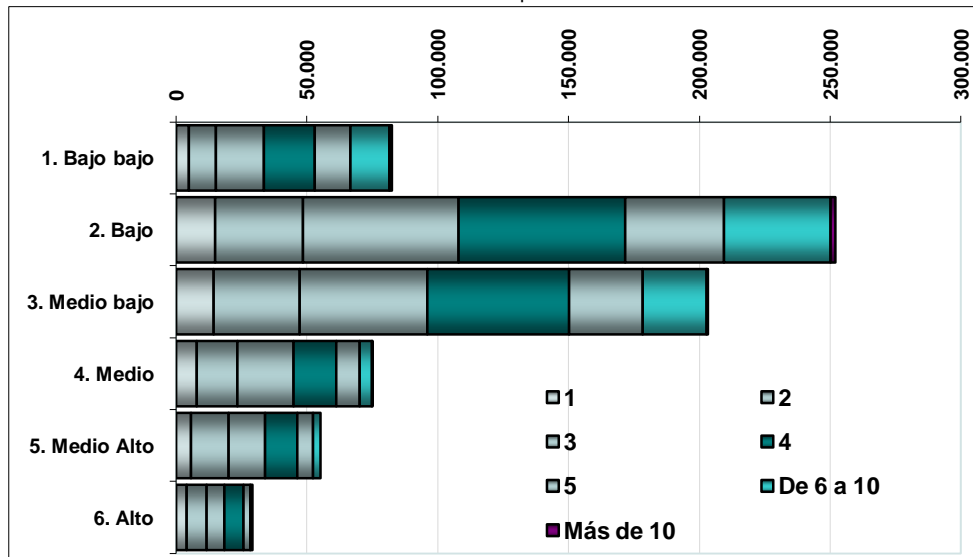

Hogares por comuna o corregimiento según número de personas

Comuna o corregimiento	Hogares		Número de personas en el hogar							Total Personas	Promedio por hogar
	Total	%	1	2	3	4	5	De 6 a 10	Más de 10		
1 Popular	37.017	5,31	1.970	4.925	8.813	8.658	5.445	6.636	570	126.887	3,43
2 Santa Cruz	30.493	4,37	1.245	5.342	6.690	6.690	4.563	5.704	259	107.869	3,54
3 Manrique	45.196	6,48	3.217	6.126	10.221	11.259	6.329	7.733	312	155.049	3,43
4 Aranjuez	42.654	6,12	2.498	5.515	10.042	10.872	6.034	7.122	571	160.068	3,75
5 Castilla	37.084	5,32	2.045	5.856	8.110	10.868	5.442	4.606	156	146.471	3,95
6 Doce de Octubre	47.855	6,87	2.440	6.541	11.212	12.613	6.904	7.887	260	190.155	3,97
7 Robledo	50.904	7,30	2.778	7.860	11.497	14.839	8.157	5.662	112	163.559	3,21
8 Villa Hermosa	44.164	6,34	3.644	5.579	10.103	10.156	6.717	7.549	416	134.235	3,04
9 Buenos Aires	43.266	6,21	2.804	5.804	10.988	11.375	6.619	5.677		135.005	3,12
10 La Candelaria	27.488	3,94	3.635	6.535	7.570	5.032	2.597	2.069	52	85.000	3,09
11 Laureles Estadio	38.517	5,53	4.900	9.902	9.545	8.426	3.671	2.072		120.607	3,13
12 La América	32.518	4,67	2.443	5.413	9.106	7.702	4.371	3.431	52	94.165	2,90
13 San Javier	46.499	6,67	3.063	6.755	11.494	11.274	7.530	6.123	259	133.918	2,88
14 El Poblado	38.446	5,52	4.912	10.124	9.510	9.200	3.366	1.284	49	120.695	3,14
15 Guayabal	20.572	2,95	1.346	3.047	4.997	5.352	3.452	2.376		91.147	4,43
16 Belén	65.188	9,35	5.364	12.526	16.894	16.184	8.379	5.627	212	193.343	2,97
50 Palmitas	1.134	0,16	61	206	192	336	170	170		4.370	3,85
60 San Cristóbal	15.130	2,17	1.040	1.918	3.309	4.033	2.637	2.064	129	60.025	3,97
70 Altavista	5.988	0,86	472	784	1.665	1.457	778	832		28.973	4,84
80 San Ant de Prado	22.839	3,28	1.610	3.031	5.665	5.883	3.271	3.378		77.007	3,37
90 Santa Elena	4.065	0,58	257	528	1.162	1.049	651	418		14.501	3,57
Total	697.016	100,00	51.745	114.317	168.784	173.259	97.082	88.420	3.409	2.343.049	3,36
%	100,00		7,42	16,40	24,22	24,86	13,93	12,69	0,49		

Fuente: Encuesta de Calidad de Vida. Medellín 2010 Expandida

Hogares por estrato socioeconómico de la vivienda según tenencia de la vivienda

Estrato	Hogares		Tenencia de la vivienda					
	Total	%	Propia, totalmente pagada	Propia, la están pagando	En arriendo o subarriendo	En usufructo	Ocupante de hecho	Anticresis *
1. Bajo bajo	82.479	11,83	47.452	2.173	27.378	4.632	845	
2. Bajo	251.981	36,15	128.647	14.143	91.499	15.275	2.044	373
3. Medio bajo	203.261	29,16	102.907	13.255	77.260	8.421	898	521
4. Medio	74.941	10,75	41.773	4.761	26.510	1.636	210	51
5. Medio Alto	55.185	7,92	36.994	3.724	13.227	1.085	104	51
6. Alto	29.169	4,18	21.889	2.370	4.599	311		
Total	697.016	100,00	379.662	40.425	240.472	31.360	4.100	996
%		100,00	54,47	5,80	34,50	4,50	0,59	0,14

* Anticresis: Esta alternativa comprende la forma de empeño de la tierra. Es un convenio que se realiza entre dos partes, una entrega una suma de dinero al dueño de la vivienda por el derecho a ocuparla por un periodo determinado y la otra se compromete a devolver el dinero al ocupante del inmueble, previa entrega de la vivienda

Fuente: Encuesta de Calidad de Vida. Medellín 2010 Expandida

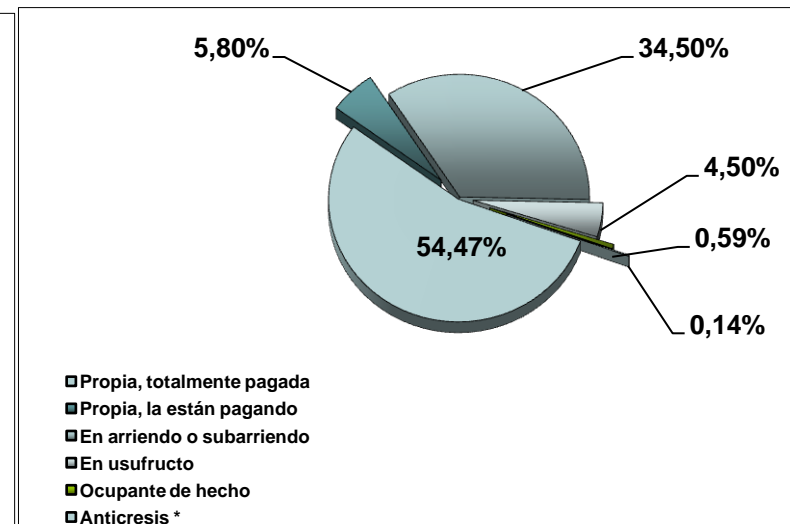
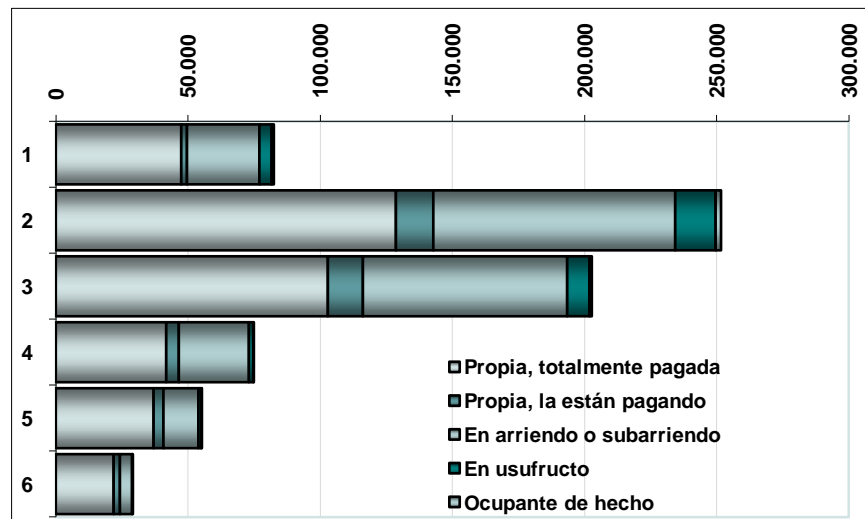

Hogares por comuna o corregimiento según tenencia de la vivienda

Comuna o corregimiento	Hogares		Tenencia de la vivienda					
	Total	%	Propia, totalmente pagada	Propia, la están pagando	En arriendo o subarriendo	En usufructo	Ocupante de hecho	Anticresis *
1 Popular	37.017	5,31	20.217	1.659	12.599	2.282	259	
2 Santa Cruz	30.493	4,37	14.520	1.141	11.253	3.111	415	52
3 Manrique	45.196	6,48	25.012	1.661	15.152	3.060	104	208
4 Aranjuez	42.654	6,12	21.011	2.394	17.063	1.873	156	156
5 Castilla	37.084	5,32	19.294	1.778	13.815	1.882	262	52
6 Doce de Octubre	47.855	6,87	25.328	935	18.634	2.752	208	
7 Robledo	50.904	7,30	26.849	4.723	16.850	1.765	718	
8 Villa Hermosa	44.164	6,34	24.373	1.875	16.356	1.405	155	
9 Buenos Aires	43.266	6,21	21.070	3.006	16.007	2.499	528	156
10 La Candelaria	27.488	3,94	13.364	1.547	11.544	877	156	
11 Laureles Estadio	38.517	5,53	23.642	2.433	11.546	776	121	
12 La América	32.518	4,67	16.080	3.331	12.327	624	156	
13 San Javier	46.499	6,67	24.478	1.458	18.122	2.025	365	52
14 El Poblado	38.446	5,52	28.118	2.984	6.644	649		51
15 Guayabal	20.572	2,95	12.274	464	7.057	725		51
16 Belén	65.188	9,35	38.349	3.210	21.126	2.398		104
50 Palmitas	1.134	0,16	618		314	180	22	
60 San Cristóbal	15.130	2,17	7.593	3.643	2.855	867	57	114
70 Altavista	5.988	0,86	3.175	208	2.085	520		
80 San Ant de Prado	22.839	3,28	11.275	1.818	8.447	985	315	
90 Santa Elena	4.065	0,58	3.023	157	674	105	105	
Total	697.016	100,00	379.662	40.425	240.472	31.360	4.100	996
%		100,00	54,47	5,80	34,50	4,50	0,59	0,14

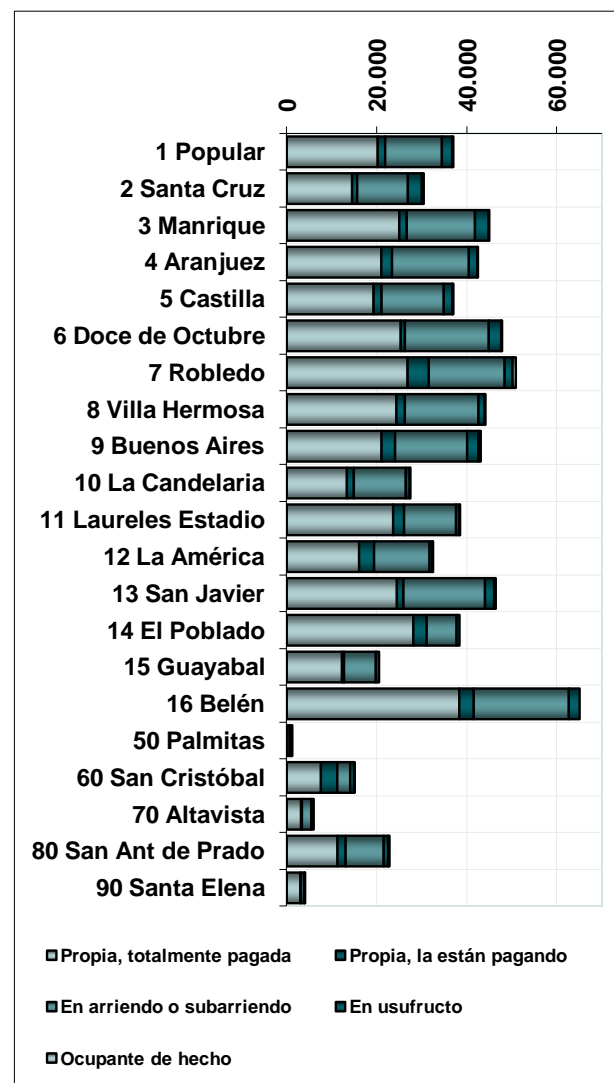

* Anticresis: Esta alternativa comprende la forma de empeño de la tierra. Es un convenio que se realiza entre dos partes, una entrega una suma de dinero al dueño de la vivienda por el derecho a ocuparla por un periodo determinado y la otra se compromete a devolver el dinero al ocupante del inmueble, previa entrega de la vivienda

Fuente: Encuesta de Calidad de Vida. Medellín 2010 Expandida

Hogares por estrato socioeconómico de la vivienda según tipo de servicio sanitario utilizado

Estrato	Hogares		Tipo de servicio sanitario utilizado				
	Total	%	No tiene servicio sanitario	Bajamar o letrina	Inodoro sin conexión alcantarillado o pozo séptico	Inodoro conectado a pozo séptico	Inodoro conectado a alcantarillado
1. Bajo bajo	82.479	11,83		51	321	653	81.454
2. Bajo	251.981	36,15		52	978	3.638	247.313
3. Medio bajo	203.261	29,16					203.261
4. Medio	74.941	10,75					74.941
5. Medio Alto	55.185	7,92					55.185
6. Alto	29.169	4,18					29.169
Total	697.016	100,00		103	1.300	4.291	691.323
%				0,01	0,19	0,62	99,18

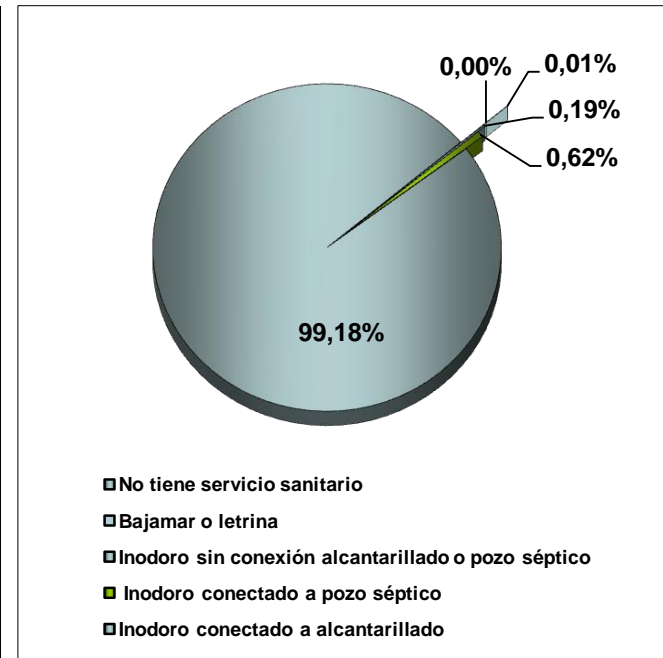

Fuente: Encuesta de Calidad de Vida. Medellín 2010 Expandida

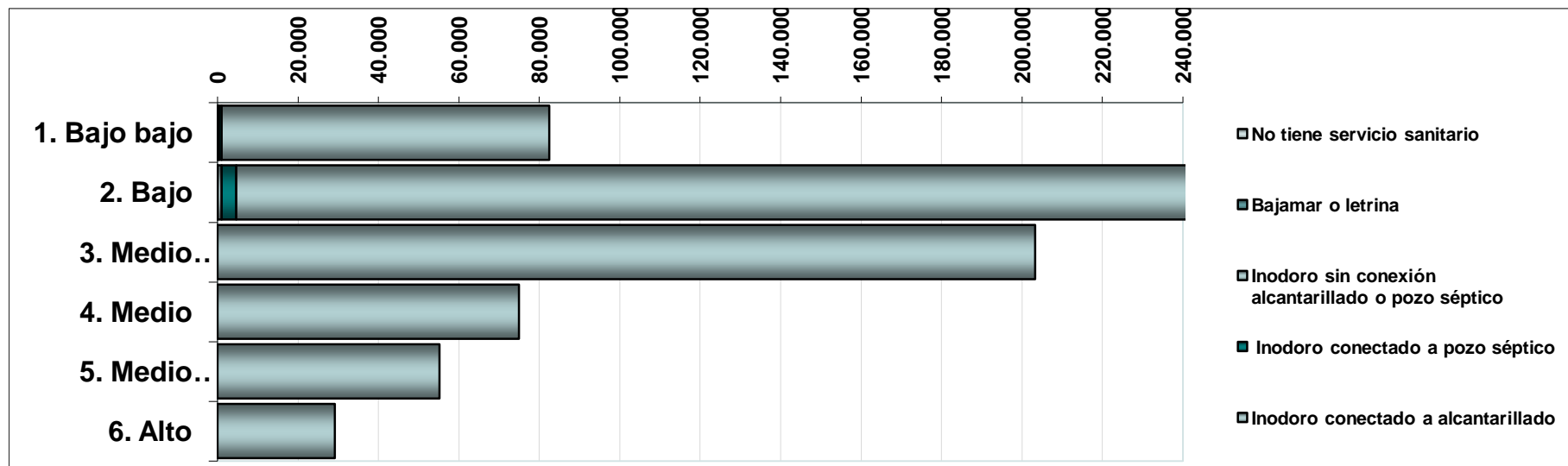

Hogares por comuna o corregimiento según tipo de servicio sanitario utilizado

Comuna o corregimiento	Hogares		Tipo de servicio sanitario utilizado				
	Total	%	No tiene servicio sanitario	Bajamar o letrina	Inodoro sin conexión alcantarillado o pozo séptico	Inodoro conectado a pozo séptico	Inodoro conectado a alcantarillado
1 Popular	37.017	5,31					37.017
2 Santa Cruz	30.493	4,37					30.493
3 Manrique	45.196	6,48					45.196
4 Aranjuez	42.654	6,12					42.654
5 Castilla	37.084	5,32					37.084
6 Doce de Octubre	47.855	6,87					47.855
7 Robledo	50.904	7,30					50.904
8 Villa Hermosa	44.164	6,34					44.164
9 Buenos Aires	43.266	6,21					43.266
10 La Candelaria	27.488	3,94					27.488
11 Laureles Estadio	38.517	5,53					38.517
12 La América	32.518	4,67					32.518
13 San Javier	46.499	6,67					46.499
14 El Poblado	38.446	5,52					38.446
15 Guayabal	20.572	2,95					20.572
16 Belén	65.188	9,35					65.188
50 Palmitas	1.134	0,16			162	195	776
60 San Cristóbal	15.130	2,17			722	1.354	13.054
70 Altavista	5.988	0,86		103	364	932	4.589
80 San Ant de Prado	22.839	3,28				929	21.910
90 Santa Elena	4.065	0,58			52	880	3.133
Total	697.016	100,00		103	1.300	4.291	691.323
%		100,00		0,01	0,19	0,62	99,18

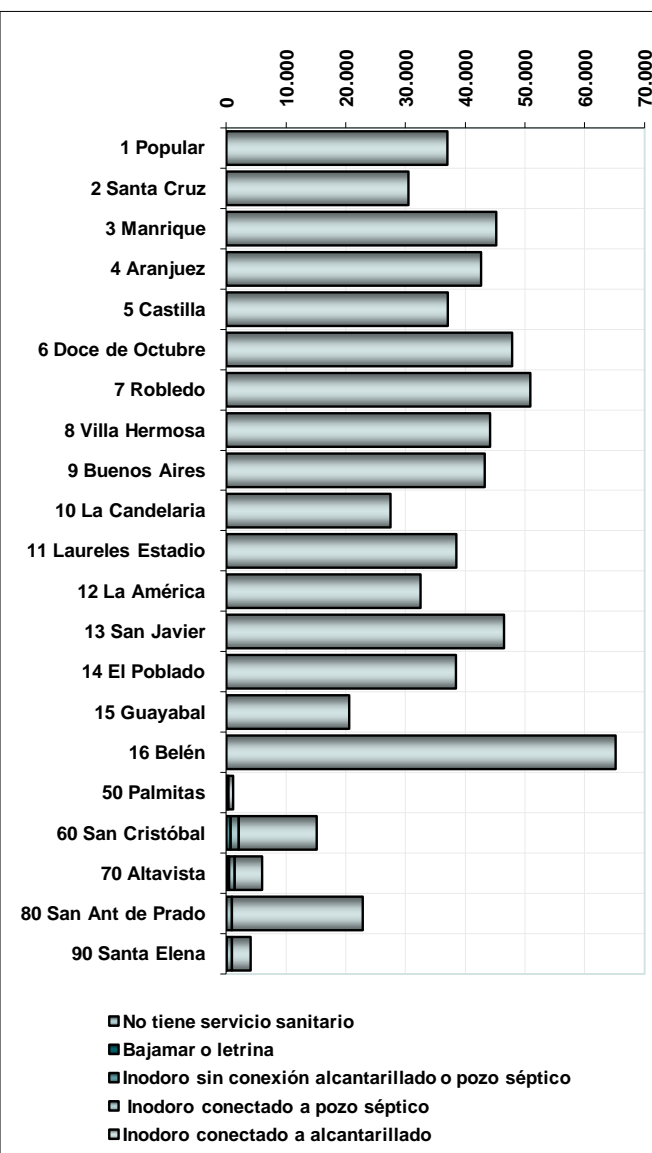

Fuente: Encuesta de Calidad de Vida. Medellín 2010 Expandida

Hogares por estrato socioeconómico de la vivienda según lugar que utilizan para preparar los alimentos

Estrato	Hogares		Donde preparan los alimentos en este hogar?					
	Total	%	En ninguna parte, no preparan alimentos	En un cuarto sólo para cocinar	En un cuarto usado también para dormir	En una sala comedor con lavaplatos	En una sala comedor sin lavaplatos	En un patio, corredor, enramada
1. Bajo bajo	82.479	11,83	52	79.686	2.432	207	52	52
2. Bajo	251.981	36,15	209	249.101	1.944	726		
3. Medio bajo	203.261	29,16		202.373	696	192		
4. Medio	74.941	10,75		74.785	157			
5. Medio Alto	55.185	7,92		55.185				
6. Alto	29.169	4,18		29.169				
Total	697.016	100,00	260	690.299	5.229	1.125	52	52
%			0,04	99,04	0,75	0,16	0,01	0,01

Fuente: Encuesta de Calidad de Vida. Medellín 2010 Expandida

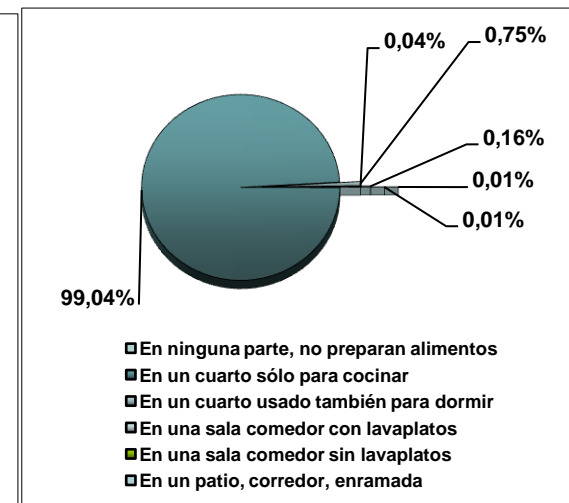
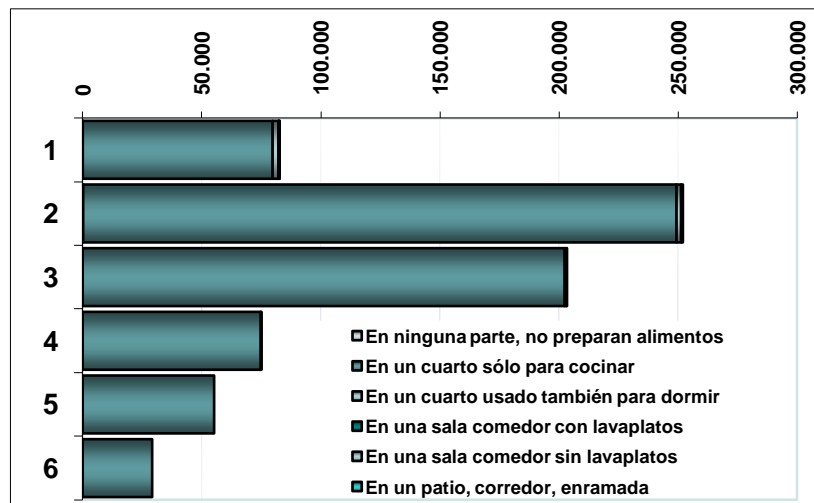

Hogares por comuna o corregimiento según lugar que utilizan para preparar los alimentos

Comuna o corregimiento	Hogares		Donde preparan los alimentos en este hogar?					
	Total	%	En ninguna parte, no preparan alimentos	En un cuarto sólo para cocinar	En un cuarto usado también para dormir	En una sala comedor con lavaplatos	En una sala comedor sin lavaplatos	En un patio, corredor, enramada
1 Popular	37.017	5,31	52	36.240	725			
2 Santa Cruz	30.493	4,37		30.233	259			
3 Manrique	45.196	6,48		44.212	829	104	52	
4 Aranjuez	42.654	6,12		42.289	261	105		
5 Castilla	37.084	5,32		37.032	52			
6 Doce de Octubre	47.855	6,87		47.803	52			
7 Robledo	50.904	7,30		50.684	220			
8 Villa Hermosa	44.164	6,34	52	43.593	467			52
9 Buenos Aires	43.266	6,21		43.163	104			
10 La Candelaria	27.488	3,94		27.383	105			
11 Laureles Estadio	38.517	5,53		38.465	52			
12 La América	32.518	4,67		32.518				
13 San Javier	46.499	6,67		45.981	518			
14 El Poblado	38.446	5,52		38.446				
15 Guayabal	20.572	2,95		20.364	207			
16 Belén	65.188	9,35	53	64.924	211			
50 Palmitas	1.134	0,16		1.073	40	22		
60 San Cristóbal	15.130	2,17		14.568	185	377		
70 Altavista	5.988	0,86		5.417	416	155		
80 San Ant de Prado	22.839	3,28	52	21.950	526	311		
90 Santa Elena	4.065	0,58	52	3.962		51		
Total	697.016	100,00	260	690.299	5.229	1.125	52	52
%	100,00		0,04	99,04	0,75	0,16	0,01	0,01

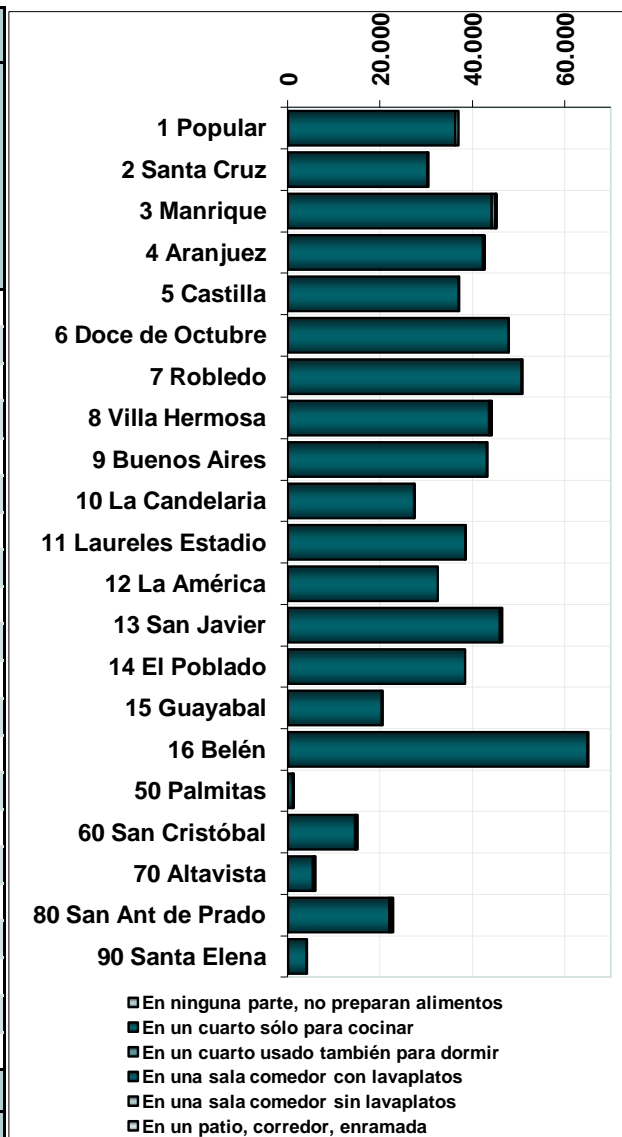

Fuente: Encuesta de Calidad de Vida. Medellín 2010 Expandida

Hogares por estrato socioeconómico de la vivienda según tipo de energía o combustible que utilizan para cocinar

Estrato	Hogares		Tipo de energía o combustible que utilizan para cocinar							
	Total	%	Material de desecho	Leña, madera o carbón de leña	Carbón mineral	Petróleo, gasolina, alcohol, kerosene, cocinol	Gas propano (cilindro - pipeta)	Gas natural conectado a red pública	Energía eléctrica	No cocinan
1. Bajo bajo	82.479	11,83		622	103	259	48.210	10.661	22.211	415
2. Bajo	251.981	36,15	104	365	105	425	78.735	123.554	47.435	1.258
3. Medio bajo	203.261	29,16		52	209	259	45.277	122.713	33.970	781
4. Medio	74.941	10,75			49	156	13.030	50.114	11.386	206
5. Medio Alto	55.185	7,92				52	11.093	36.805	7.029	205
6. Alto	29.169	4,18					2.163	24.208	2.746	52
Total	697.016	100,00	104	1.039	466	1.151	198.508	368.055	124.778	2.916
%			0,01	0,15	0,07	0,17	28,48	52,80	17,90	0,42

Fuente: Encuesta de Calidad de Vida. Medellín 2010 Expandida

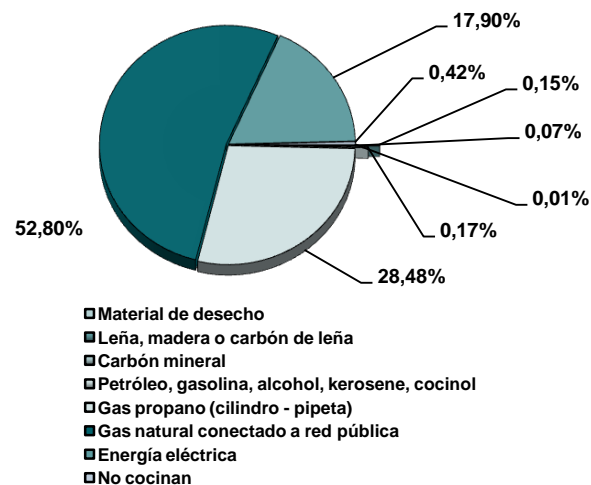
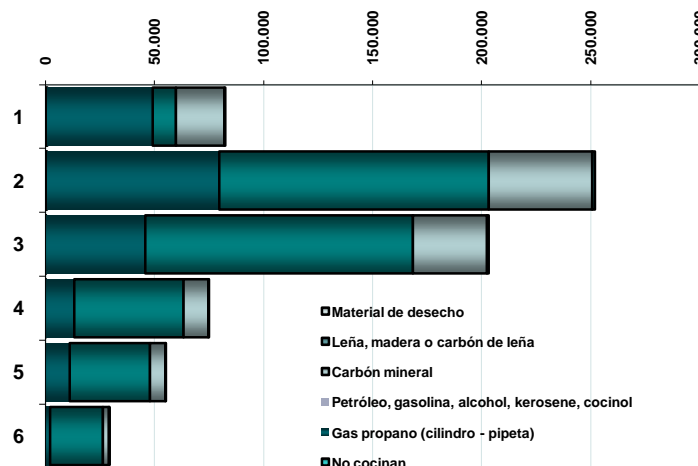

Hogares por comuna o corregimiento según tipo de energía o combustible que utilizan para cocinar

Comuna o corregimiento	Hogares		Tipo de energía o combustible que utilizan para cocinar							
	Total	%	Material de desecho	Leña, madera o carbón de leña	Carbón mineral	Petróleo, gasolina, alcohol, kerosene, cocinol	Gas propano (cilindro - pipeta)	Gas natural conectado a red pública	Energía eléctrica	No cocinan
1 Popular	37.017	5,31		104		52	18.448	11.881	6.480	52
2 Santa Cruz	30.493	4,37				104	7.934	16.337	5.911	207
3 Manrique	45.196	6,48	52	207		52	13.279	21.286	10.061	260
4 Aranjuez	42.654	6,12	52	52		156	14.873	18.834	8.584	104
5 Castilla	37.084	5,32				53	8.451	23.920	4.397	262
6 Doce de Octubre	47.855	6,87		52	52	104	11.156	30.524	5.813	156
7 Robledo	50.904	7,30					12.357	29.499	8.832	216
8 Villa Hermosa	44.164	6,34		104	105		19.746	11.612	12.337	260
9 Buenos Aires	43.266	6,21		52	52	52	12.295	22.086	8.624	104
10 La Candelaria	27.488	3,94				103	5.841	17.135	4.305	103
11 Laureles Estadio	38.517	5,53					8.205	24.583	5.522	207
12 La América	32.518	4,67				52	8.635	17.953	5.878	
13 San Javier	46.499	6,67		207	52	156	21.275	14.477	9.916	415
14 El Poblado	38.446	5,52					3.454	30.343	4.495	153
15 Guayabal	20.572	2,95			52	52	3.867	13.254	3.295	52
16 Belén	65.188	9,35		53	103	104	11.413	43.576	9.678	260
50 Palmitas	1.134	0,16					812		322	
60 San Cristóbal	15.130	2,17				61	5.132	5.968	3.969	
70 Altavista	5.988	0,86					3.482	784	1.722	
80 San Ant de Prado	22.839	3,28			52		5.560	13.060	4.116	52
90 Santa Elena	4.065	0,58		207		51	2.294	941	519	52
Total	697.016	100,00	104	1.039	466	1.151	198.508	368.055	124.778	2.916
%	100,00		0,01	0,15	0,07	0,17	28,48	52,80	17,90	0,42

Fuente: Encuesta de Calidad de Vida. Medellín 2010 Expandida

Hogares por estrato socioeconómico de la vivienda según número de servicios sanitarios de uso exclusivo del hogar

Estrato	Hogares		Tiene servicio sanitario		Número de servicios sanitarios			
	Total	%	No	Si	1	2	3	4 o más
1. Bajo bajo	82.479	11,83	675	81.805	80.142	1.663		
2. Bajo	251.981	36,15	1.194	250.786	228.608	21.711	467	
3. Medio bajo	203.261	29,16	468	202.793	137.292	58.558	6.126	817
4. Medio	74.941	10,75	101	74.840	16.973	44.948	11.578	1.341
5. Medio Alto	55.185	7,92		55.185	5.427	23.069	19.348	7.341
6. Alto	29.169	4,18		29.169	1.766	9.526	10.299	7.577
Total	697.016	100,00	2.439	694.578	470.208	159.475	47.818	17.077
%			0,35	99,65	67,46	22,88	6,86	2,45

Fuente: Encuesta de Calidad de Vida. Medellín 2010 Expandida

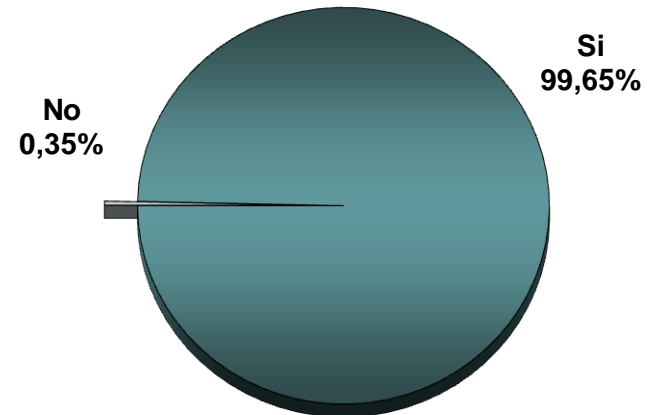
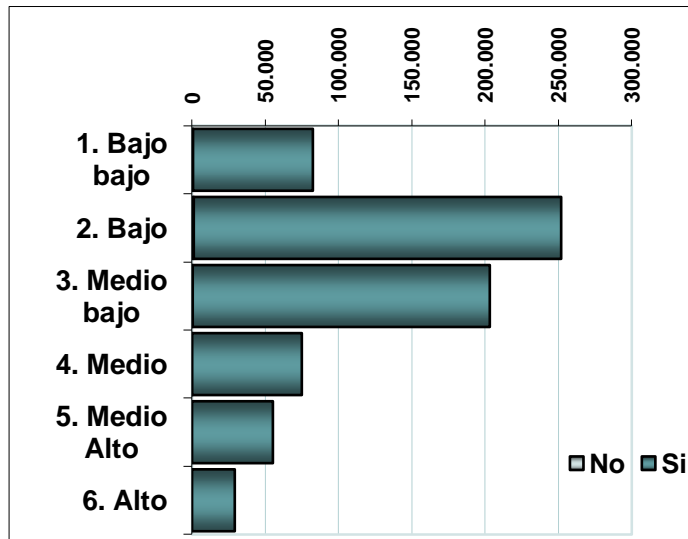

Hogares por comuna o corregimiento según número de servicios sanitarios de uso exclusivo del hogar

Comuna o Corregimiento	Hogares		Tiene servicio sanitario		Número de servicios sanitarios			
	Total	%	No	Si	1	2	3	4 o más
1 Popular	37.017	5,31	259	36.757	35.616	1.141		
2 Santa Cruz	30.493	4,37	311	30.181	28.625	1.556		
3 Manrique	45.196	6,48	260	44.936	41.191	3.536	209	
4 Aranjuez	42.654	6,12	260	42.395	36.044	6.038	313	
5 Castilla	37.084	5,32	209	36.875	29.303	7.154	418	
6 Doce de Octubre	47.855	6,87	104	47.752	43.339	4.361		52
7 Robledo	50.904	7,30	208	50.696	35.470	13.921	1.144	161
8 Villa Hermosa	44.164	6,34	207	43.957	38.985	3.976	890	106
9 Buenos Aires	43.266	6,21	52	43.214	30.516	11.190	1.237	272
10 La Candelaria	27.488	3,94	51	27.437	13.817	11.902	1.252	466
11 Laureles Estadio	38.517	5,53		38.517	6.196	16.678	11.822	3.822
12 La América	32.518	4,67	52	32.466	8.422	15.916	6.927	1.201
13 San Javier	46.499	6,67	259	46.240	37.254	7.988	838	160
14 El Poblado	38.446	5,52		38.446	3.581	13.217	13.173	8.475
15 Guayabal	20.572	2,95		20.572	11.298	7.577	1.337	360
16 Belén	65.188	9,35	103	65.085	26.901	28.186	8.030	1.968
50 Palmitas	1.134	0,16		1.134	1.047	87		
60 San Cristóbal	15.130	2,17		15.130	13.474	1.550	70	35
70 Altavista	5.988	0,86	52	5.936	5.670	214	52	
80 San Ant de Prado	22.839	3,28		22.839	20.376	2.411	52	
90 Santa Elena	4.065	0,58	52	4.013	3.083	878	52	
Total	697.016	100,00	2.439	694.578	470.208	159.475	47.818	17.077
%			0,35	99,65	67,46	22,88	6,86	2,45

Fuente: Encuesta de Calidad de Vida. Medellín 2010 Expandida

Hogares

Hogares por estrato socioeconómico de la vivienda según tenencia de cuartos de uso exclusivo del hogar

Estrato	Hogares		Incluyendo sala-comedor tiene cuartos de uso exclusivo del hogar		Incluyendo Sala-comedor ¿De cuántos cuartos en total dispone este hogar para uso exclusivo?			
	Total	%	No	Si	1	2	3	4 o más
1. Bajo bajo	82.479	11,83		82.479	8.278	17.629	30.573	25.999
2. Bajo	251.981	36,15		251.981	12.973	32.177	74.286	132.546
3. Medio bajo	203.261	29,16		203.261	5.276	9.551	34.581	153.854
4. Medio	74.941	10,75		74.941	361	2.590	8.858	63.132
5. Medio Alto	55.185	7,92		55.185	205	1.654	5.337	47.988
6. Alto	29.169	4,18		29.169		933	4.042	24.194
Total	697.016	100,00		697.016	27.092	64.535	157.676	447.713
%				100,00	3,89	9,26	22,62	64,23

Fuente: Encuesta de Calidad de Vida. Medellín 2010 Expandida

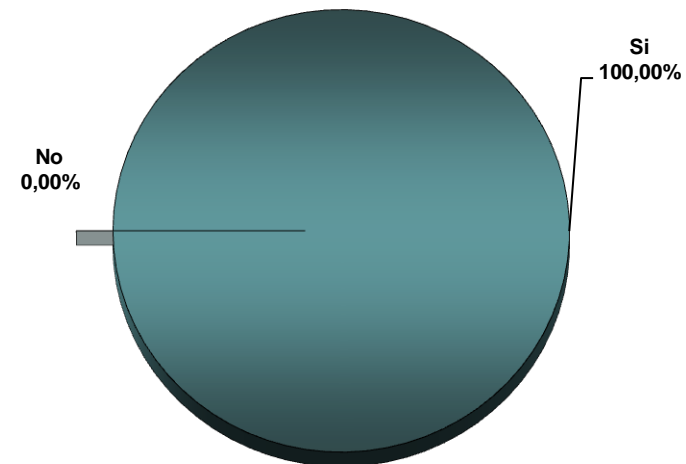
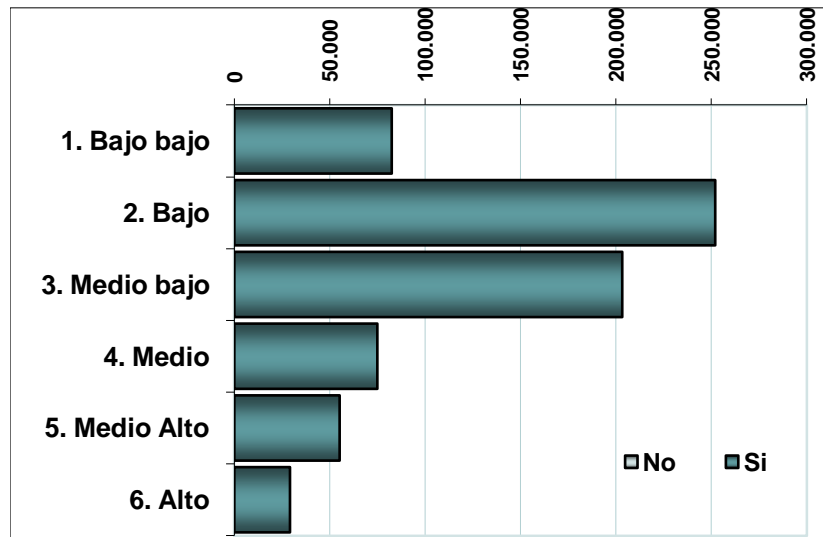

Hogares por comuna o corregimiento según tenencia de cuartos sala-comedor de uso exclusivo del hogar

Comuna o Corregimiento	Hogares		Incluyendo sala-comedor tiene cuartos de uso exclusivo del hogar		Incluyendo Sala-comedor total de cuartos para uso exclusivo del hogar			
	Total	%	No	Si	1	2	3	4 o más
1 Popular	37.017	5,31		37.017	2.954	8.190	12.442	13.431
2 Santa Cruz	30.493	4,37		30.493	2.126	5.134	9.438	13.796
3 Manrique	45.196	6,48		45.196	2.541	5.755	14.051	22.849
4 Aranjuez	42.654	6,12		42.654	1.873	4.319	10.814	25.648
5 Castilla	37.084	5,32		37.084	1.047	1.631	6.593	27.813
6 Doce de Octubre	47.855	6,87		47.855	1.402	4.412	12.403	29.639
7 Robledo	50.904	7,30		50.904	2.171	4.345	10.874	33.514
8 Villa Hermosa	44.164	6,34		44.164	2.857	6.747	12.843	21.717
9 Buenos Aires	43.266	6,21		43.266	1.618	2.855	8.999	29.794
10 La Candelaria	27.488	3,94		27.488	466	1.917	5.284	19.822
11 Laureles Estadio	38.517	5,53		38.517	155	1.538	4.073	32.750
12 La América	32.518	4,67		32.518	312	1.975	2.757	27.474
13 San Javier	46.499	6,67		46.499	2.748	6.482	12.919	24.350
14 El Poblado	38.446	5,52		38.446	164	1.132	5.303	31.847
15 Guayabal	20.572	2,95		20.572	776	709	3.103	15.984
16 Belén	65.188	9,35		65.188	1.684	2.462	8.862	52.181
50 Palmitas	1.134	0,16		1.134	101	123	336	575
60 San Cristóbal	15.130	2,17		15.130	285	1.157	6.314	7.374
70 Altavista	5.988	0,86		5.988	519	1.244	1.929	2.297
80 San Ant de Prado	22.839	3,28		22.839	1.138	2.152	7.255	12.295
90 Santa Elena	4.065	0,58		4.065	155	257	1.087	2.566
Total	697.016	100,00		697.016	27.092	64.535	157.676	447.713
%				100,00	3,89	9,26	22,62	64,23

Fuente: Encuesta de Calidad de Vida. Medellín 2010 Expandida

Hogares por estrato socioeconómico de la vivienda según tenencia de cuartos para dormir de uso exclusivo del hogar

Estrato	Hogares		Tiene cuartos para dormir de uso exclusivo del hogar		Número de cuartos para dormir de uso exclusivo del hogar				
	Total	%	No	Si	1	2	3	4	5
1. Bajo bajo	82.479	11,83	9.353	73.126	23.930	33.161	14.137	1.898	
2. Bajo	251.981	36,15	14.956	237.025	54.402	101.631	64.253	14.781	1.958
3. Medio bajo	203.261	29,16	5.860	197.401	38.607	67.437	71.654	16.756	2.946
4. Medio	74.941	10,75	413	74.528	18.786	23.462	25.402	5.664	1.214
5. Medio Alto	55.185	7,92	102	55.082	13.680	18.331	16.761	5.379	931
6. Alto	29.169	4,18		29.169	7.190	7.989	9.950	3.730	311
Total	697.016	100,00	30.684	666.332	156.594	252.011	202.158	48.209	7.360
%			4,40	95,60	22,47	36,16	29,00	6,92	1,06

Fuente: Encuesta de Calidad de Vida. Medellín 2010 Expandida

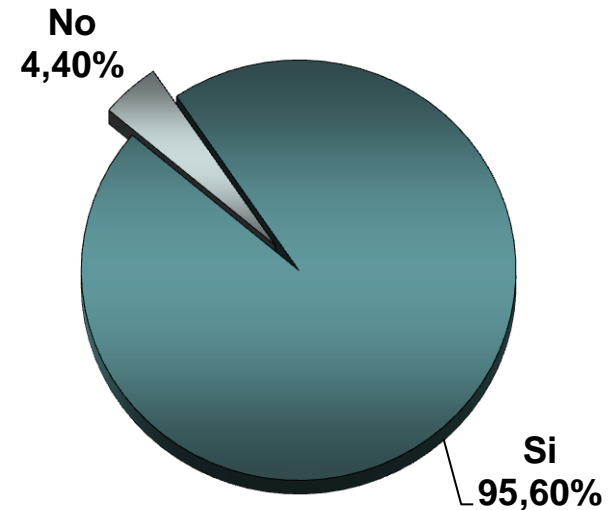
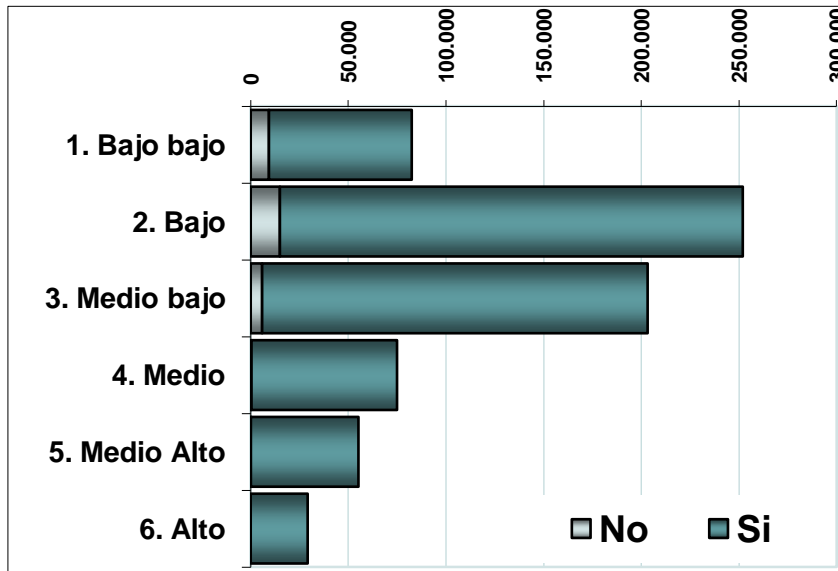

Hogares por comuna o corregimiento según tenencia de cuartos para dormir de uso exclusivo del hogar

Comuna o Corregimiento	Hogares		Tiene cuartos para dormir de uso exclusivo del hogar		Número de cuartos para dormir de uso exclusivo del hogar				
	Total	%	No	Si	1	2	3	4	5
1 Popular	37.017	5,31	3.006	34.011	10.783	16.332	5.651	1.245	
2 Santa Cruz	30.493	4,37	2.385	28.108	7.986	11.409	6.898	1.815	
3 Manrique	45.196	6,48	6.949	38.247	5.551	17.791	11.632	2.804	469
4 Aranjuez	42.654	6,12	2.810	39.844	7.078	16.536	12.954	3.276	
5 Castilla	37.084	5,32	889	36.195	7.493	13.973	12.276	2.088	365
6 Doce de Octubre	47.855	6,87	1.194	46.662	12.561	16.194	15.000	2.751	156
7 Robledo	50.904	7,30	1.972	48.933	11.977	16.778	16.153	3.467	558
8 Villa Hermosa	44.164	6,34	3.273	40.891	10.184	16.660	10.332	2.875	840
9 Buenos Aires	43.266	6,21	827	42.440	12.360	12.356	13.556	3.335	831
10 La Candelaria	27.488	3,94	567	26.922	8.295	8.399	7.737	2.077	414
11 Laureles Estadio	38.517	5,53	104	38.413	12.141	11.467	10.942	3.088	775
12 La América	32.518	4,67	260	32.258	8.687	8.221	10.875	3.852	623
13 San Javier	46.499	6,67	2.385	44.114	9.600	17.964	12.699	3.384	467
14 El Poblado	38.446	5,52	113	38.333	8.724	11.030	13.427	4.609	543
15 Guayabal	20.572	2,95	665	19.906	3.559	6.749	7.117	2.170	311
16 Belén	65.188	9,35	1.622	63.566	11.950	27.041	20.848	3.162	565
50 Palmitas	1.134	0,16	79	1.055	227	524	282	22	
60 San Cristóbal	15.130	2,17	285	14.845	1.922	8.335	3.880	524	185
70 Altavista	5.988	0,86	364	5.625	1.508	2.605	1.299	213	
80 San Ant de Prado	22.839	3,28	624	22.215	3.596	10.081	7.189	1.246	103
90 Santa Elena	4.065	0,58	312	3.753	411	1.567	1.411	208	156
Total	697.016	100,00	30.684	666.332	156.594	252.011	202.158	48.209	7.360
%			4,40	95,60	22,47	36,16	29,00	6,92	1,06

Fuente: Encuesta de Calidad de Vida. Medellín 2010 Expandida

Hogares por estrato socioeconómico de la vivienda según tenencia de nevera, lavadora, TV a color y TV blanco y negro

Estrato	Hogares		Tiene nevera o refrigerador		Tiene lavadora de ropa		Tiene TV a blanco y negro		Tiene TV a color	
	Total	%	Si	No	Si	No	Si	No	Si	No
1. Bajo bajo	82.479	11,83	70.815	11.664	31.368	51.111	4.611	77.868	77.207	5.273
2. Bajo	251.981	36,15	239.793	12.188	139.245	112.735	11.163	240.818	242.841	9.140
3. Medio bajo	203.261	29,16	199.377	3.885	164.148	39.113	6.405	196.857	199.919	3.342
4. Medio	74.941	10,75	74.331	610	71.036	3.905	1.139	73.803	74.163	778
5. Medio Alto	55.185	7,92	54.978	206	53.578	1.607	1.673	53.511	54.606	578
6. Alto	29.169	4,18	29.169		28.698	471	104	29.065	29.014	155
Total	697.016	100,00	668.463	28.553	488.074	208.943	25.094	671.922	677.750	19.267
			697.016		697.016		697.016		697.016	
	%		95,90	4,10	70,02	29,98	3,60	96,40	97,24	2,76

Fuente: Encuesta de Calidad de Vida. Medellín 2010 Expandida

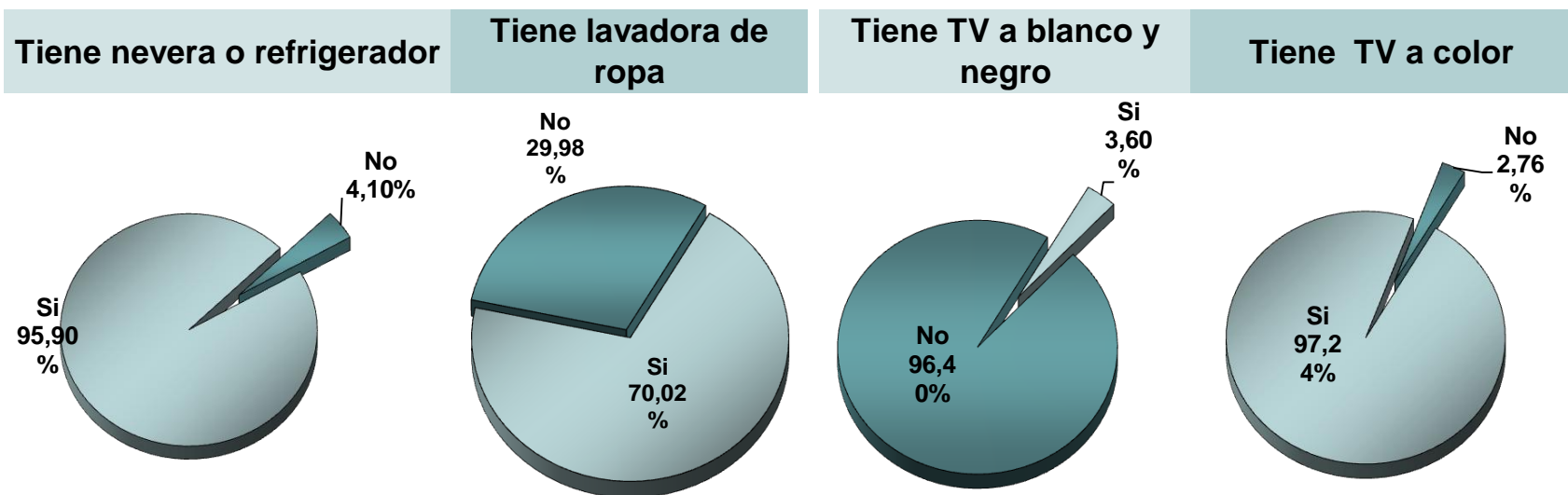

Hogares por comuna o corregimiento y residencia según tenencia de nevera, lavadora, TV a color y TV blanco y negro

Comuna o corregimiento	Hogares		Tiene nevera o refrigerador		Tiene lavadora de ropa		Tiene TV a blanco y negro		Tiene TV a color	
	Total	%	Si	No	Si	No	Si	No	Si	No
1 Popular	37.017	5,31	33.027	3.990	13.947	23.069	2.177	34.839	35.046	1.971
2 Santa Cruz	30.493	4,37	27.589	2.904	13.587	16.905	2.696	27.796	28.418	2.074
3 Manrique	45.196	6,48	41.257	3.939	23.519	21.677	1.868	43.328	43.227	1.969
4 Aranjuez	42.654	6,12	40.883	1.771	29.605	13.049	2.548	40.107	40.157	2.497
5 Castilla	37.084	5,32	35.716	1.368	28.798	8.286	786	36.298	36.559	525
6 Doce de Octubre	47.855	6,87	46.506	1.349	30.210	17.645	1.246	46.609	46.713	1.142
7 Robledo	50.904	7,30	49.286	1.618	36.472	14.432	1.651	49.253	49.921	983
8 Villa Hermosa	44.164	6,34	40.949	3.215	24.214	19.950	1.666	42.498	42.503	1.661
9 Buenos Aires	43.266	6,21	41.643	1.623	32.262	11.004	1.208	42.058	42.317	950
10 La Candelaria	27.488	3,94	26.871	617	23.409	4.079	1.038	26.451	27.227	262
11 Laureles Estadio	38.517	5,53	38.324	193	36.875	1.642	682	37.835	38.034	483
12 La América	32.518	4,67	32.414	104	30.386	2.131	729	31.789	32.363	155
13 San Javier	46.499	6,67	43.388	3.111	26.581	19.918	1.815	44.684	44.632	1.867
14 El Poblado	38.446	5,52	38.302	144	37.501	945	104	38.342	38.228	218
15 Guayabal	20.572	2,95	20.364	207	17.493	3.079	1.295	19.277	20.160	412
16 Belén	65.188	9,35	64.457	731	57.200	7.988	2.031	63.157	64.510	678
50 Palmitas	1.134	0,16	910	224	275	859	83	1.051	1.011	123
60 San Cristóbal	15.130	2,17	14.731	399	7.656	7.474	689	14.441	14.867	263
70 Altavista	5.988	0,86	5.567	421	2.250	3.738	155	5.833	5.781	207
80 San Ant de Prado	22.839	3,28	22.420	419	13.693	9.146	365	22.474	22.062	777
90 Santa Elena	4.065	0,58	3.857	208	2.140	1.925	262	3.803	4.014	51
Total	697.016	100,00	668.463	28.553	488.074	208.943	25.094	671.922	677.750	19.267
			697.016		697.016		697.016		697.016	
	%		95,90	4,10	70,02	29,98	3,60	96,40	97,24	2,76

Fuente: Encuesta de Calidad de Vida. Medellín 2010 Expandida

Hogares por estrato socioeconómico de la vivienda según tenencia de calentador, microondas y equipo de sonido

Estrato	Hogares		Tiene calentador o tina			Tiene microondas		Tiene equipo de sonido	
	Total	%	Eléctrica	A gas	No tiene	Si	No	Si	No
1. Bajo bajo	82.479	11,83	5.642	1.197	75.641	8.821	73.658	38.771	43.708
2. Bajo	251.981	36,15	33.290	21.578	197.114	58.403	193.577	145.683	106.298
3. Medio bajo	203.261	29,16	50.567	30.348	122.346	91.560	111.702	136.764	66.497
4. Medio	74.941	10,75	26.206	24.472	24.263	53.855	21.086	56.802	18.139
5. Medio Alto	55.185	7,92	20.668	25.916	8.600	44.699	10.486	43.152	12.033
6. Alto	29.169	4,18	10.162	18.491	517	26.280	2.889	23.935	5.234
Total	697.016	100,00	146.534	122.001	428.481	283.619	413.397	445.108	251.908
			697.016			697.016		697.016	
	%		21,02	17,50	61,47	40,69	59,31	63,86	39,54

Fuente: Encuesta de Calidad de Vida. Medellín 2010 Expandida

Tiene calentador o tina

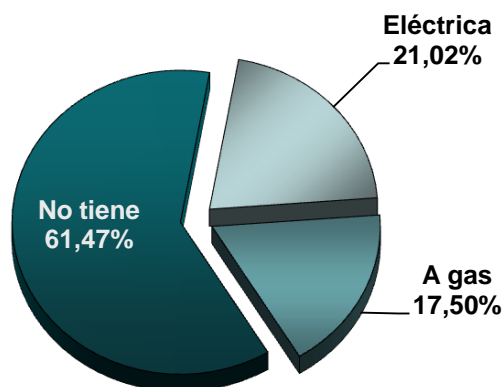

Tiene microondas

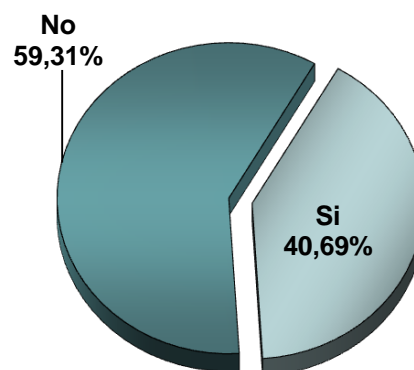

Tiene equipo de sonido

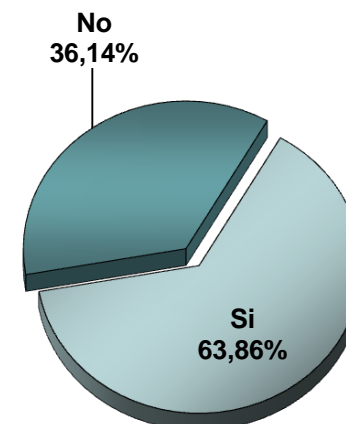

Hogares por comuna o corregimiento según tenencia de calentador, microondas y equipo de sonido

Comuna o corregimiento	Hogares		Tiene calentador o tina			Tiene microondas		Tiene equipo de sonido	
	Total	%	Eléctrica	A gas	No tiene	Si	No	Si	No
1 Popular	37.017	5,31	2.488	1.453	33.075	5.237	31.779	19.494	17.523
2 Santa Cruz	30.493	4,37	2.956	2.541	24.995	4.875	25.618	16.906	13.586
3 Manrique	45.196	6,48	7.323	4.103	33.771	8.676	36.520	25.798	19.398
4 Aranjuez	42.654	6,12	7.753	3.279	31.622	13.376	29.278	25.535	17.119
5 Castilla	37.084	5,32	7.785	4.487	24.811	14.121	22.963	24.054	13.030
6 Doce de Octubre	47.855	6,87	6.490	5.295	36.070	12.095	35.760	29.947	17.908
7 Robledo	50.904	7,30	9.629	7.150	34.126	22.098	28.806	32.185	18.719
8 Villa Hermosa	44.164	6,34	7.056	2.043	35.065	10.291	33.873	24.138	20.026
9 Buenos Aires	43.266	6,21	9.252	5.193	28.821	16.642	26.624	28.257	15.009
10 La Candelaria	27.488	3,94	7.576	6.287	13.624	16.577	10.911	18.532	8.956
11 Laureles Estadio	38.517	5,53	13.521	16.536	8.460	29.423	9.094	29.889	8.628
12 La América	32.518	4,67	11.761	10.148	10.609	23.730	8.788	23.412	9.106
13 San Javier	46.499	6,67	7.348	3.756	35.395	13.283	33.216	26.136	20.363
14 El Poblado	38.446	5,52	14.746	22.953	747	33.143	5.303	31.231	7.214
15 Guayabal	20.572	2,95	4.844	4.077	11.651	10.214	10.358	14.181	6.391
16 Belén	65.188	9,35	18.435	19.777	26.976	37.862	27.326	47.724	17.464
50 Palmitas	1.134	0,16	43	22	1.069	87	1.047	626	508
60 San Cristóbal	15.130	2,17	2.242	408	12.480	2.700	12.430	8.102	7.028
70 Altavista	5.988	0,86	427		5.561	680	5.308	2.661	3.327
80 San Ant de Prado	22.839	3,28	3.126	2.133	17.580	6.727	16.112	13.327	9.512
90 Santa Elena	4.065	0,58	1.731	360	1.973	1.781	2.284	2.972	1.093
Total	697.016	100,00	146.534	122.001	428.481	283.619	413.397	445.108	251.908
			697.016			697.016		697.016	
	%		21,02	17,50	61,47	40,69	59,31	63,86	36,14

Fuente: Encuesta de Calidad de Vida. Medellín 2010 Expandida

Hogares por estrato socioeconómico de la vivienda según tenencia de estufa o parrilla para preparar los alimentos

Estrato	Hogares		Tiene estufa				Tiene parrilla		
	Total	%	Eléctrica	A gas	Mixta	No tiene	Eléctrica	A gas	No tiene
1. Bajo bajo	82.479	11,83	4.202	13.846	5.898	58.533	16.820	41.713	23.946
2. Bajo	251.981	36,15	14.167	66.220	39.558	132.036	24.944	107.092	119.945
3. Medio bajo	203.261	29,16	18.777	71.488	59.133	53.863	6.760	47.103	149.398
4. Medio	74.941	10,75	7.345	23.097	38.613	5.885		5.885	69.056
5. Medio Alto	55.185	7,92	6.089	16.671	31.373	1.051		1.051	54.133
6. Alto	29.169	4,18	3.010	8.999	17.160				29.169
Total	697.016	100,00	53.590	200.321	191.736	251.369	48.524	202.845	445.647
			697.016				697.016		
		%	7,69	28,74	27,51	36,06	6,96	29,10	63,94

Fuente: Encuesta de Calidad de Vida. Medellín 2010 Expandida

Tiene estufa

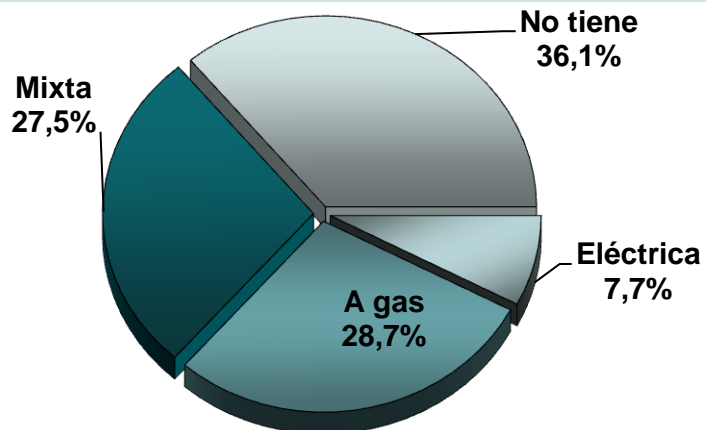

Tiene parrilla

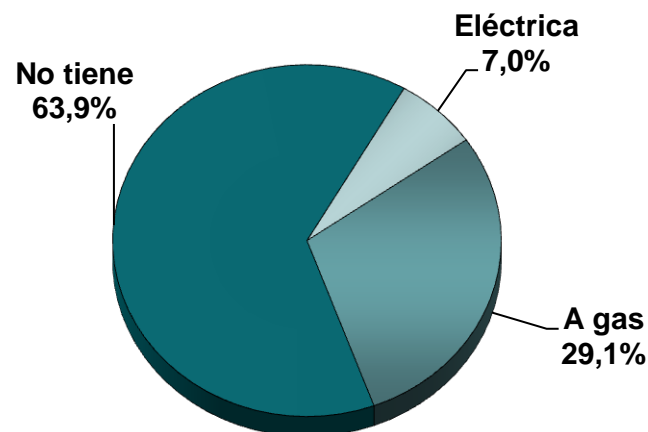

Hogares

Hogares por comuna o corregimiento según tenencia de estufa o parrilla para preparar los alimentos

Comuna o corregimiento	Hogares		Tiene estufa				Tiene parrilla		
	Total	%	Eléctrica	A gas	Mixta	No tiene	Eléctrica	A gas	No tiene
1 Popular	37.017	5,31	934	5.859	2.852	27.371	4.372	22.999	9.645
2 Santa Cruz	30.493	4,37	1.348	7.416	3.838	17.890	2.248	15.642	12.602
3 Manrique	45.196	6,48	2.960	10.128	5.869	26.238	5.406	20.833	18.957
4 Aranjuez	42.654	6,12	4.370	14.672	8.116	15.497	1.611	13.886	27.158
5 Castilla	37.084	5,32	2.348	12.429	9.557	12.750	1.742	11.007	24.334
6 Doce de Octubre	47.855	6,87	1.765	13.341	9.552	23.197	3.807	19.390	24.658
7 Robledo	50.904	7,30	3.603	16.794	13.444	17.063	3.630	13.433	33.841
8 Villa Hermosa	44.164	6,34	5.633	11.783	7.675	19.073	3.761	15.312	25.090
9 Buenos Aires	43.266	6,21	2.917	12.816	11.200	16.334	4.775	11.558	26.933
10 La Candelaria	27.488	3,94	1.976	9.790	11.174	4.548	976	3.572	22.940
11 Laureles Estadio	38.517	5,53	4.795	12.136	19.925	1.660		1.660	36.857
12 La América	32.518	4,67	3.798	10.511	16.078	2.131		2.131	30.387
13 San Javier	46.499	6,67	3.174	11.748	8.232	23.345	5.860	17.485	23.154
14 El Poblado	38.446	5,52	4.719	11.201	22.478	47		47	38.398
15 Guayabal	20.572	2,95	1.654	7.833	6.398	4.686	761	3.925	15.886
16 Belén	65.188	9,35	5.106	21.202	27.177	11.704	2.570	9.133	53.484
50 Palmitas	1.134	0,16	87	43	43	960	231	729	174
60 San Cristóbal	15.130	2,17	935	3.209	2.350	8.635	2.303	6.332	6.495
70 Altavista	5.988	0,86	318	520	420	4.731	987	3.743	1.257
80 San Ant de Prado	22.839	3,28	990	6.134	4.229	11.487	2.863	8.624	11.352
90 Santa Elena	4.065	0,58	160	753	1.131	2.021	619	1.402	2.044
Total	697.016	100,00	53.590	200.321	191.736	251.369	48.523	202.846	445.647
			697.016				697.016		
		%	7,69	28,74	27,51	36,06	6,96	29,10	63,94

Fuente: Encuesta de Calidad de Vida. Medellín 2006 Expandida

Hogares

Hogares por estrato socioeconómico de la vivienda según tenencia de horno eléctrico o a gas, aspiradora o brilladora y aire acondicionado

Estrato	Hogares		Tiene horno			Tiene aspiradora y/o brilladora		Tiene aire acondicionado	
	Total	%	Eléctrico	A gas	No tiene	Si	No	Si	No
1. Bajo bajo	82.479	11,83	1.503	1.556	79.421	157	82.323	52	82.428
2. Bajo	251.981	36,15	11.036	12.989	227.956	1.151	250.830	364	251.617
3. Medio bajo	203.261	29,16	20.089	17.443	165.730	2.322	200.939	682	202.580
4. Medio	74.941	10,75	14.081	7.984	52.876	2.338	72.603	581	74.361
5. Medio Alto	55.185	7,92	17.987	8.486	28.712	7.683	47.502	725	54.460
6. Alto	29.169	4,18	12.117	5.601	11.451	11.668	17.501	1.399	27.770
Total	697.016	100,00	76.812	54.059	566.145	25.319	671.698	3.801	693.215
			697.016			697.016		697.016	
		%	11,02	7,76	81,22	3,63	96,37	0,55	99,45

Fuente: Encuesta de Calidad de Vida. Medellín 2010 Expandida

Tiene horno

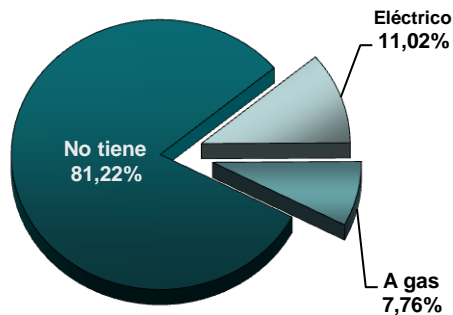

Tiene aspiradora y/o brilladora

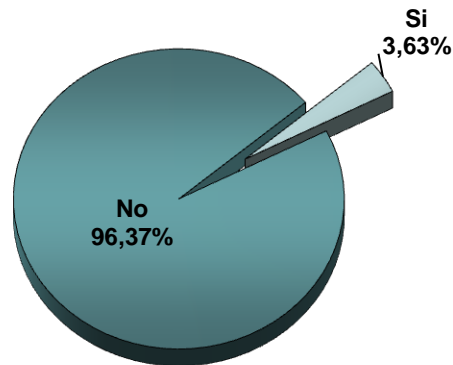

Tiene aire acondicionado

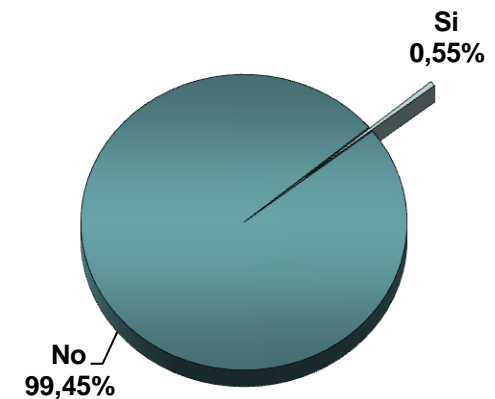

Hogares

Hogares por comuna o corregimiento según tenencia de horno eléctrico o a gas, aspiradora o brilladora y aire acondicionado

Comuna o corregimiento	Hogares		Tiene horno			Tiene aspiradora y/o brilladora		Tiene aire acondicionado	
	Total	%	Eléctrico	A gas	No tiene	Si	No	Si	No
1 Popular	37.017	5,31	986	1.348	34.683	0	37.017	0	37.017
2 Santa Cruz	30.493	4,37	778	1.815	27.899	156	30.337	0	30.493
3 Manrique	45.196	6,48	2.183	2.650	40.363	104	45.092	155	45.041
4 Aranjuez	42.654	6,12	3.070	2.915	36.669	937	41.718	365	42.290
5 Castilla	37.084	5,32	3.552	3.813	29.719	469	36.614	53	37.031
6 Doce de Octubre	47.855	6,87	2.336	3.219	42.300	156	47.700	52	47.803
7 Robledo	50.904	7,30	4.040	4.361	42.504	330	50.574	56	50.848
8 Villa Hermosa	44.164	6,34	3.239	2.455	38.470	208	43.955	52	44.112
9 Buenos Aires	43.266	6,21	2.808	2.028	38.430	156	43.111	156	43.111
10 La Candelaria	27.488	3,94	2.341	2.339	22.808	469	27.019	262	27.226
11 Laureles Estadio	38.517	5,53	10.999	5.699	21.819	3.927	34.590	517	38.000
12 La América	32.518	4,67	7.705	2.705	22.109	1.511	31.006	52	32.466
13 San Javier	46.499	6,67	2.924	1.667	41.909	157	46.342	52	46.447
14 El Poblado	38.446	5,52	15.952	6.836	15.658	13.775	24.670	1.450	36.996
15 Guayabal	20.572	2,95	2.166	1.705	16.701	359	20.213	52	20.520
16 Belén	65.188	9,35	10.109	6.297	48.782	2.283	62.905	409	64.779
50 Palmitas	1.134	0,16			1.134		1.134		1.134
60 San Cristóbal	15.130	2,17	531	106	14.493		15.130		15.130
70 Altavista	5.988	0,86	52	52	5.884		5.988		5.988
80 San Ant de Prado	22.839	3,28	680	1.834	20.325	208	22.631	52	22.787
90 Santa Elena	4.065	0,58	362	215	3.488	113	3.952	67	3.998
Total	697.016	100,00	76.812	54.059	566.145	25.319	671.698	3.801	693.215
			697.016			697.016		697.016	
	%		11,02	7,76	81,22	3,63	96,37	0,55	99,45

Fuente: Encuesta de Calidad de Vida. Medellín 2010 Expandida

Hogares

Hogares por estrato socioeconómico de la vivienda según tenencia de DVD, servicio de TV por suscripción y celular

Estrato	Hogares		Tiene DVD		Tiene servicio de TV por suscripción		Tiene celular	
	Total	%	Si	No	Si	No	Si	No
1. Bajo bajo	82.479	11,83	28.117	54.363	33.706	48.773	53.097	29.382
2. Bajo	251.981	36,15	111.696	140.285	150.597	101.384	182.075	69.906
3. Medio bajo	203.261	29,16	117.016	86.245	159.946	43.315	158.578	44.684
4. Medio	74.941	10,75	54.774	20.167	66.414	8.527	64.607	10.334
5. Medio Alto	55.185	7,92	43.404	11.781	49.439	5.746	49.691	5.494
6. Alto	29.169	4,18	25.659	3.510	27.001	2.168	27.551	1.618
Total	697.016	100,00	380.666	316.351	487.104	209.913	535.598	161.418
			697.016		697.016		697.016	
	%		54,61	45,39	69,88	30,12	76,84	23,16

Fuente: Encuesta de Calidad de Vida. Medellín 2010 Expandida

Tiene DVD

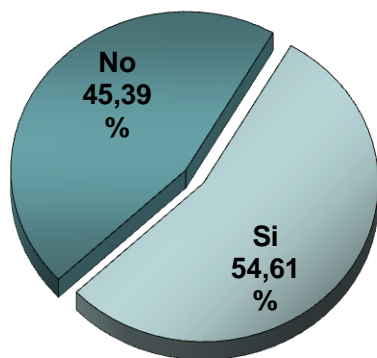

Tiene servicio de TV por suscripción

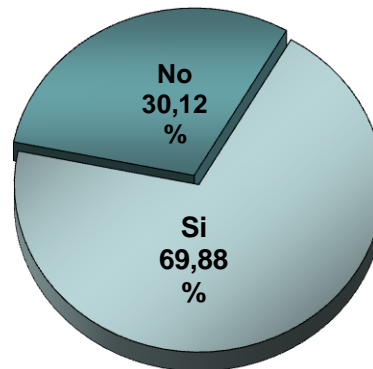

Tiene celular

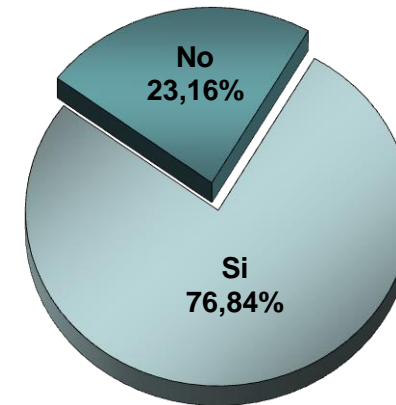

Hogares por comuna o corregimiento y residencia según tenencia de de DVD, servicio de TV por suscripción y celular

Comuna o corregimiento	Hogares		Tiene DVD		Tiene servicio de TV por suscripción		Tiene celular	
	Total	%	Si	No	Si	No	Si	No
1 Popular	37.017	5,31	14.466	22.551	14.260	22.756	23.436	13.580
2 Santa Cruz	30.493	4,37	12.291	18.202	13.069	17.424	20.485	10.008
3 Manrique	45.196	6,48	19.983	25.213	20.512	24.684	31.970	13.226
4 Aranjuez	42.654	6,12	22.624	20.030	24.816	17.839	32.404	10.250
5 Castilla	37.084	5,32	21.693	15.391	29.595	7.489	28.081	9.003
6 Doce de Octubre	47.855	6,87	22.318	25.538	38.253	9.602	35.710	12.145
7 Robledo	50.904	7,30	26.461	24.444	36.297	14.608	37.910	12.994
8 Villa Hermosa	44.164	6,34	19.288	24.876	25.509	18.654	32.973	11.191
9 Buenos Aires	43.266	6,21	23.100	20.167	30.696	12.570	33.717	9.550
10 La Candelaria	27.488	3,94	17.769	9.719	22.417	5.072	21.991	5.497
11 Laureles Estadio	38.517	5,53	29.017	9.500	33.046	5.471	34.496	4.021
12 La América	32.518	4,67	22.167	10.351	29.032	3.485	29.083	3.435
13 San Javier	46.499	6,67	21.166	25.333	32.279	14.220	34.198	12.301
14 El Poblado	38.446	5,52	33.238	5.208	35.619	2.827	35.756	2.690
15 Guayabal	20.572	2,95	12.262	8.310	16.244	4.328	16.290	4.282
16 Belén	65.188	9,35	42.802	22.386	55.604	9.584	53.100	12.088
50 Palmitas	1.134	0,16	292	842	174	960	640	494
60 San Cristóbal	15.130	2,17	5.958	9.172	9.440	5.690	11.103	4.027
70 Altavista	5.988	0,86	1.830	4.158	3.808	2.180	4.326	1.662
80 San Ant de Prado	22.839	3,28	9.744	13.095	14.363	8.476	14.903	7.936
90 Santa Elena	4.065	0,58	2.197	1.868	2.071	1.994	3.027	1.037
Total	697.016	100,00	380.666	316.351	487.104	209.913	535.598	161.418
			697.016		697.016		697.016	
	%		54,61	45,39	69,88	30,12	76,84	23,16

Fuente: Encuesta de Calidad de Vida. Medellín 2010 Expandida

Hogares

Hogares por estrato socioeconómico de la vivienda según tenencia de computador, conexión a internet y consola de video juegos o de juegos electrónicos

Estrato	Hogares		Tiene computador para uso del hogar		Tiene conexión a internet		Tiene consola de video juegos o de juegos electrónicos	
	Total	%	Si	No	Si	No	Si	No
1. Bajo bajo	82.479	11,83	10.650	71.830	7.285	75.194	2.561	79.918
2. Bajo	251.981	36,15	69.798	182.183	50.148	201.833	10.273	241.708
3. Medio bajo	203.261	29,16	104.803	98.458	85.294	117.967	17.966	185.295
4. Medio	74.941	10,75	53.289	21.652	49.935	25.006	8.739	66.202
5. Medio Alto	55.185	7,92	44.390	10.795	42.217	12.968	9.880	45.304
6. Alto	29.169	4,18	26.280	2.889	25.706	3.463	8.343	20.826
Total	697.016	100,00	309.210	387.807	260.585	436.431	57.763	639.253
			697.016		697.016		697.016	
		%	44,36	55,64	37,39	62,61	8,29	91,71

Fuente: Encuesta de Calidad de Vida. Medellín 2010 Expandida

Tiene computador para uso del hogar

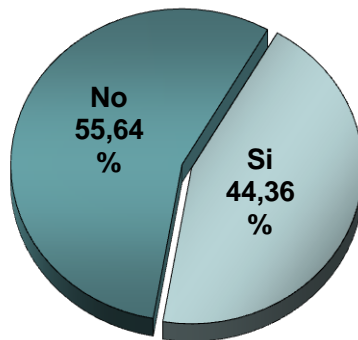

Tiene conexión a internet

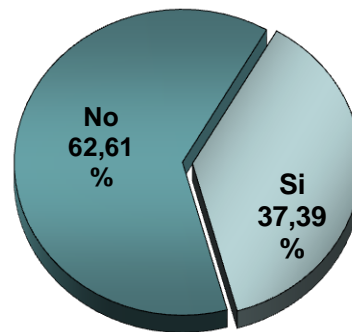

Tiene consola de video juegos o de juegos electrónicos

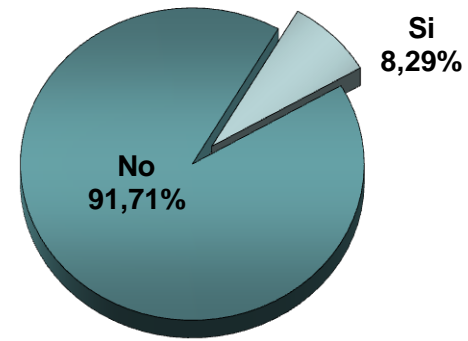

Hogares

Hogares por comuna o corregimiento y residencia según tenencia de computador, conexión a internet y consola de video juegos o de juegos electrónicos

Comuna o corregimiento	Hogares		Tiene computador para uso del hogar		Tiene conexión a internet		Tiene consola de video juegos o de juegos electrónicos	
	Total	%	Si	No	Si	No	Si	No
1 Popular	37.017	5,31	5.652	31.364	3.993	33.024	933	36.083
2 Santa Cruz	30.493	4,37	6.275	24.217	4.460	26.032	1.296	29.196
3 Manrique	45.196	6,48	11.216	33.980	7.271	37.925	2.131	43.065
4 Aranjuez	42.654	6,12	16.647	26.007	12.747	29.907	4.061	38.593
5 Castilla	37.084	5,32	16.656	20.428	13.206	23.878	2.766	34.318
6 Doce de Octubre	47.855	6,87	13.965	33.890	10.746	37.109	1.765	46.091
7 Robledo	50.904	7,30	22.707	28.197	17.460	33.444	4.350	46.554
8 Villa Hermosa	44.164	6,34	13.739	30.425	10.088	34.076	2.297	41.867
9 Buenos Aires	43.266	6,21	21.133	22.133	16.293	26.973	2.966	40.300
10 La Candelaria	27.488	3,94	16.147	11.341	14.328	13.160	1.352	26.136
11 Laureles Estadio	38.517	5,53	29.464	9.053	27.785	10.732	4.760	33.757
12 La América	32.518	4,67	23.522	8.996	20.972	11.546	5.309	27.209
13 San Javier	46.499	6,67	15.154	31.346	12.190	34.310	2.917	43.583
14 El Poblado	38.446	5,52	33.770	4.676	32.792	5.654	10.513	27.932
15 Guayabal	20.572	2,95	11.557	9.015	10.575	9.996	1.395	19.177
16 Belén	65.188	9,35	39.410	25.778	36.482	28.706	7.260	57.928
50 Palmitas	1.134	0,16	43	1.091	43	1.091	22	1.112
60 San Cristóbal	15.130	2,17	3.291	11.839	2.380	12.750	463	14.667
70 Altavista	5.988	0,86	945	5.043	427	5.561	219	5.769
80 San Ant de Prado	22.839	3,28	6.461	16.378	5.417	17.422	885	21.954
90 Santa Elena	4.065	0,58	1.457	2.608	928	3.137	104	3.961
Total	697.016	16,40	309.210	387.807	260.585	436.431	57.763	639.253
			697.016		697.016		697.016	
	%		44,36	55,64	37,39	62,61	8,29	91,71

Fuente: Encuesta de Calidad de Vida. Medellín 2010 Expandida

Hogares por estrato socioeconómico de la vivienda según tenencia de vehículo particular propio

Estrato	Hogares		Tienen vehículo particular propio				Total vehículos	Promedio por hogar con
	Total	%	Si		No			
			Nº	%	Nº	%		
1. Bajo bajo	82.479	11,83	675	0,61	81.805	13,97	726	1,08
2. Bajo	251.981	36,15	7.918	7,10	244.063	41,68	8.501	1,07
3. Medio bajo	203.261	29,16	22.438	20,13	180.823	30,88	23.617	1,05
4. Medio	74.941	10,75	25.004	22,43	49.937	8,53	26.577	1,06
5. Medio Alto	55.185	7,92	31.709	28,44	23.475	4,01	37.017	1,17
6. Alto	29.169	4,18	23.741	21,30	5.428	0,93	34.161	1,44
Total	697.016	100,00	111.485	100,00	585.531	100,00	130.599	1,17
%	100,00		15,99		84,01			

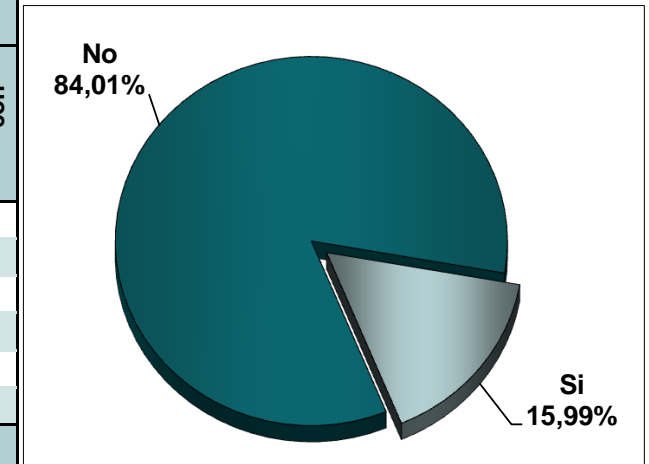

Fuente: Encuesta de Calidad de Vida. Medellín 2010 Expandida

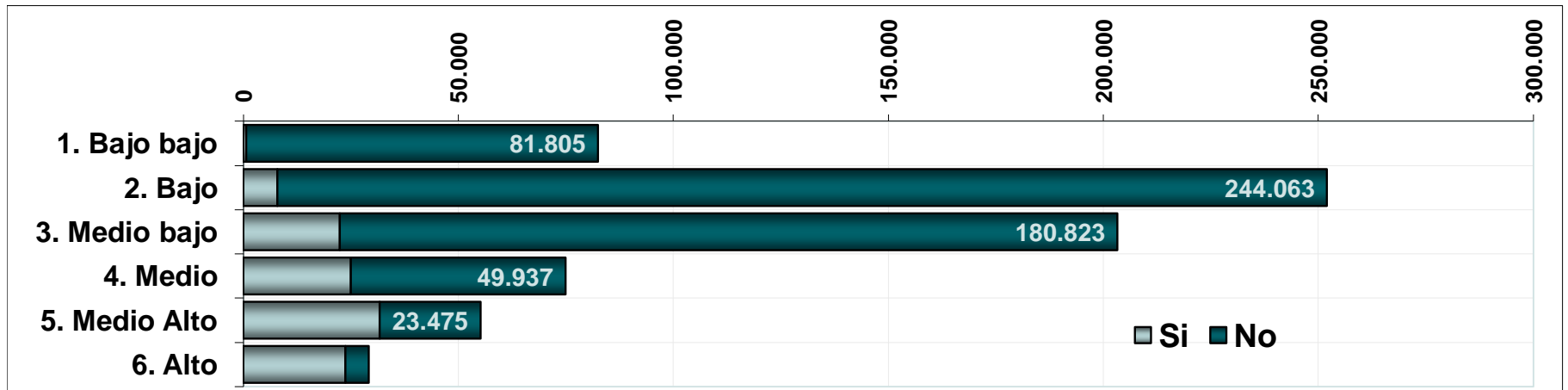

Hogares por comuna o corregimiento con tenencia de vehículo particular propio

Comuna o corregimiento	Hogares		Tienen vehículo particular propio				Total vehículos	Promedio por hogar con Vehículo
	Total	%	Si		No			
			Nº	%	Nº	%		
1 Popular	37.017	5,31	674	0,60	36.342	6,21	674	1,00
2 Santa Cruz	30.493	4,37	363	0,33	30.130	5,15	363	1,00
3 Manrique	45.196	6,48	1.558	1,40	43.638	7,45	1.558	1,00
4 Aranjuez	42.654	6,12	2.708	2,43	39.946	6,82	2.761	1,02
5 Castilla	37.084	5,32	3.340	3,00	33.744	5,76	3.496	1,05
6 Doce de Octubre	47.855	6,87	1.610	1,44	46.246	7,90	1.765	1,10
7 Robledo	50.904	7,30	5.029	4,51	45.876	7,83	5.523	1,10
8 Villa Hermosa	44.164	6,34	1.625	1,46	42.539	7,26	1.677	1,03
9 Buenos Aires	43.266	6,21	4.227	3,79	39.039	6,67	4.227	1,00
10 La Candelaria	27.488	3,94	3.645	3,27	23.844	4,07	3.697	1,01
11 Laureles Estadio	38.517	5,53	18.729	16,80	19.788	3,38	21.557	1,15
12 La América	32.518	4,67	11.192	10,04	21.325	3,64	12.130	1,08
13 San Javier	46.499	6,67	3.037	2,72	43.462	7,42	3.249	1,07
14 El Poblado	38.446	5,52	29.204	26,20	9.241	1,58	41.024	1,40
15 Guayabal	20.572	2,95	3.190	2,86	17.382	2,97	3.241	1,02
16 Belén	65.188	9,35	19.356	17,36	45.832	7,83	21.360	1,10
50 Palmitas	1.134	0,16			1.134	0,19		
60 San Cristóbal	15.130	2,17	431	0,39	14.699	2,51	466	1,08
70 Altavista	5.988	0,86	104	0,09	5.884	1,00	156	1,50
80 San Ant de Prado	22.839	3,28	991	0,89	21.848	3,73	1.146	1,16
90 Santa Elena	4.065	0,58	471	0,42	3.594	0,61	527	1,12
Total	697.016	100,00	111.485	100,00	585.531	100,00	130.599	1,17
%	100,00		15,99		84,01			

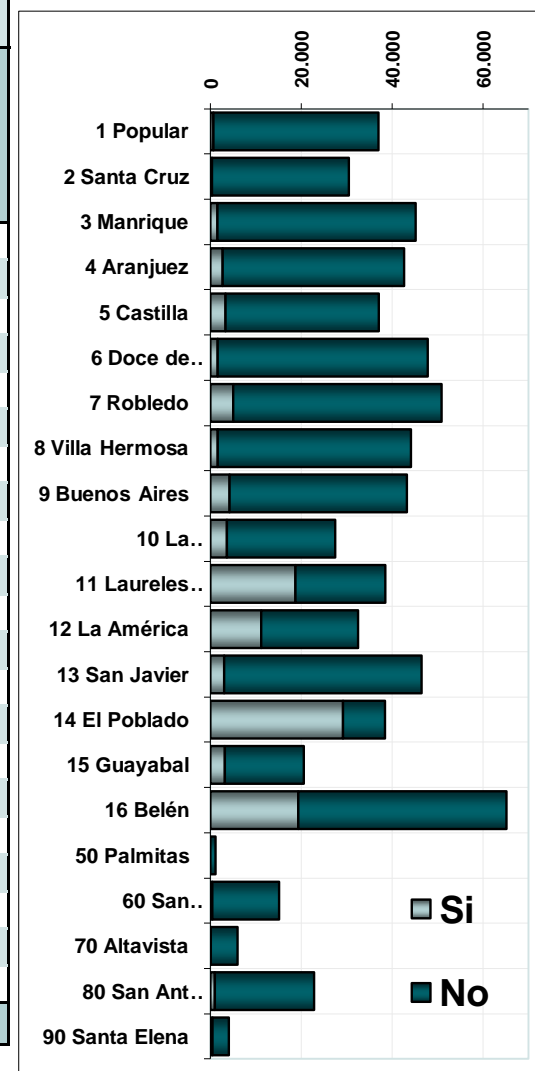

Fuente: Encuesta de Calidad de Vida. Medellín 2010 Expandida

Hogares por estrato socioeconómico de la vivienda según tenencia de moto o motoneta propia

Estrato	Hogares		Tienen moto o motoneta particular				Total moto o motoneta	Promedio por hogar con moto o motoneta
	Total	%	Si		No			
			Nº	%	Nº	%		
1. Bajo bajo	82.479	11,83	6.567	7,47	75.913	12,46	7.245	1,10
2. Bajo	251.981	36,15	30.613	34,83	221.368	36,34	32.469	1,06
3. Medio bajo	203.261	29,16	32.183	36,61	171.078	28,09	35.273	1,10
4. Medio	74.941	10,75	10.445	11,88	64.496	10,59	11.322	1,08
5. Medio Alto	55.185	7,92	5.862	6,67	49.323	8,10	6.328	1,08
6. Alto	29.169	4,18	2.228	2,54	26.941	4,42	2.539	1,14
Total	697.016	100,00	87.898	100,00	609.119	100,00	95.175	1,08
%	100,00		12,61		87,39			

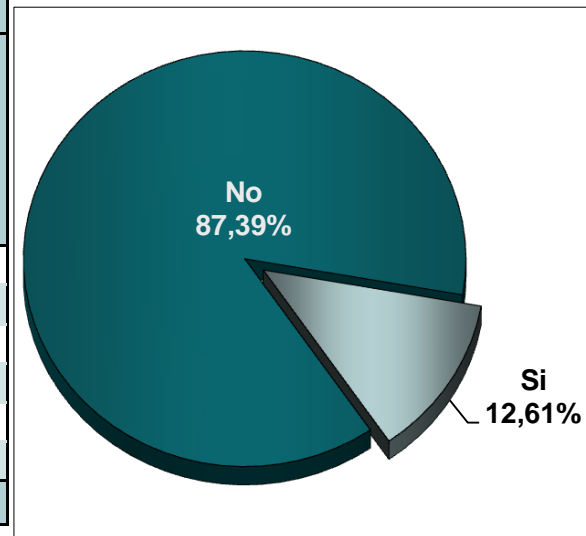

Fuente: Encuesta de Calidad de Vida. Medellín 2010 Expandida

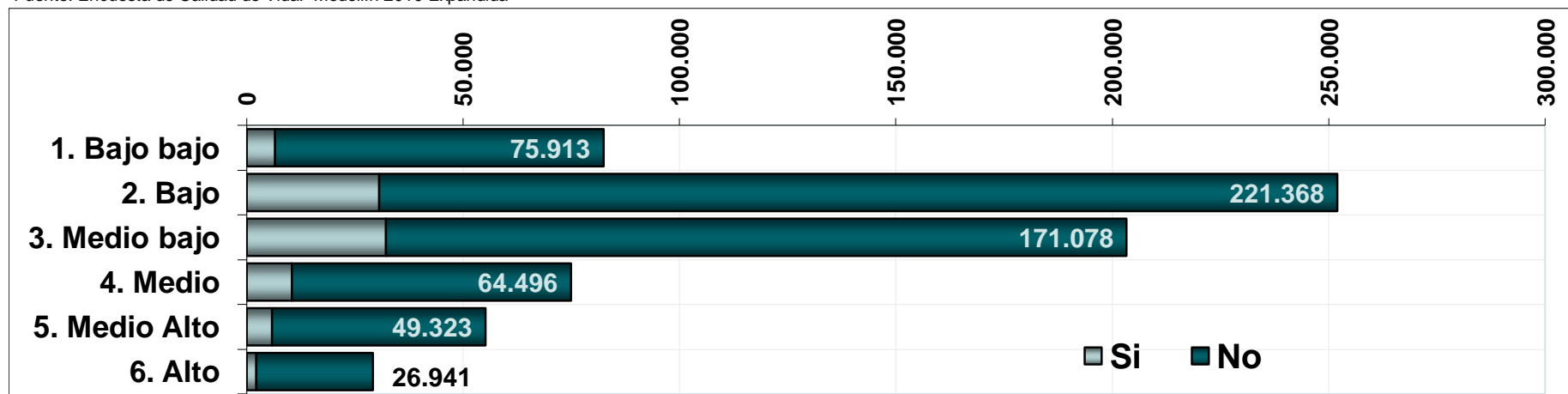

Hogares por comuna o corregimiento con tenencia de moto o motoneta propia

Comuna o corregimiento	Hogares		Tienen moto o motoneta particular				Total moto o motoneta	Promedio por hogar con moto o motoneta
	Total	%	Si		No			
			Nº	%	Nº	%		
1 Popular	37.017	5,31	3.111	3,54	33.905	5,57	3.111	1,00
2 Santa Cruz	30.493	4,37	2.489	2,83	28.003	4,60	2.749	1,10
3 Manrique	45.196	6,48	6.075	6,91	39.121	6,42	6.700	1,10
4 Aranjuez	42.654	6,12	6.348	7,22	36.306	5,96	7.078	1,11
5 Castilla	37.084	5,32	6.688	7,61	30.396	4,99	7.210	1,08
6 Doce de Octubre	47.855	6,87	6.177	7,03	41.678	6,84	6.645	1,08
7 Robledo	50.904	7,30	7.976	9,07	42.928	7,05	8.426	1,06
8 Villa Hermosa	44.164	6,34	6.099	6,94	38.065	6,25	6.881	1,13
9 Buenos Aires	43.266	6,21	6.029	6,86	37.237	6,11	6.815	1,13
10 La Candelaria	27.488	3,94	2.748	3,13	24.740	4,06	2.852	1,04
11 Laureles Estadio	38.517	5,53	3.923	4,46	34.594	5,68	4.405	1,12
12 La América	32.518	4,67	5.826	6,63	26.692	4,38	6.502	1,12
13 San Javier	46.499	6,67	4.731	5,38	41.768	6,86	4.887	1,03
14 El Poblado	38.446	5,52	2.722	3,10	35.724	5,86	3.033	1,11
15 Guayabal	20.572	2,95	3.504	3,99	17.067	2,80	3.813	1,09
16 Belén	65.188	9,35	8.300	9,44	56.888	9,34	8.659	1,04
50 Palmitas	1.134	0,16	87	0,10	1.047	0,17	87	1,00
60 San Cristóbal	15.130	2,17	1.414	1,61	13.716	2,25	1.414	1,00
70 Altavista	5.988	0,86	681	0,78	5.307	0,87	838	1,23
80 San Ant de Prado	22.839	3,28	2.497	2,84	20.342	3,34	2.549	1,02
90 Santa Elena	4.065	0,58	470	0,54	3.594	0,59	523	1,11
Total	697.016	100,00	87.898	100,00	609.119	100,00	95.175	1,08
%	100,00		12,61		87,39			

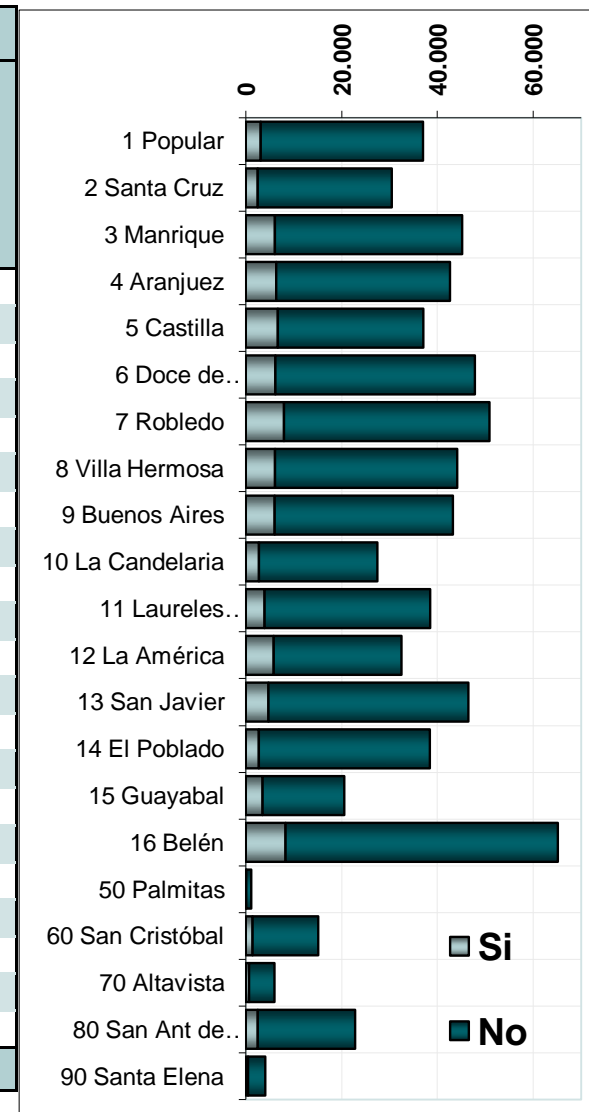

Fuente: Encuesta de Calidad de Vida. Medellín 2010 Expandida

Hogares por estrato socioeconómico de la vivienda según tenencia de bicicleta

Estrato	Hogares		Tienen bicicleta				Total bicicleta	Promedio por hogar con
	Total	%	Si		No			
			Nº	%	Nº	%		
1. Bajo bajo	82.479	11,83	10.576	9,62	71.903	12,25	12.658	1,20
2. Bajo	251.981	36,15	33.244	30,23	218.737	37,26	42.381	1,27
3. Medio bajo	203.261	29,16	33.187	30,18	170.075	28,97	45.598	1,37
4. Medio	74.941	10,75	13.587	12,35	61.354	10,45	19.363	1,43
5. Medio Alto	55.185	7,92	12.737	11,58	42.447	7,23	19.203	1,51
6. Alto	29.169	4,18	6.642	6,04	22.527	3,84	11.522	1,73
Total	697.016	100,00	109.973	100,00	587.043	100,00	150.724	1,37
%	100,00		15,78		84,22			

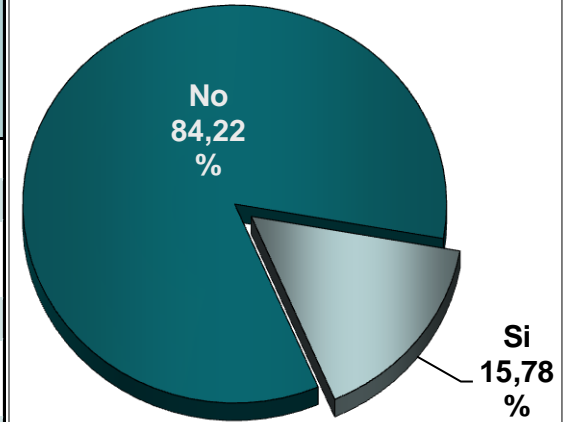

Fuente: Encuesta de Calidad de Vida. Medellín 2010 Expandida

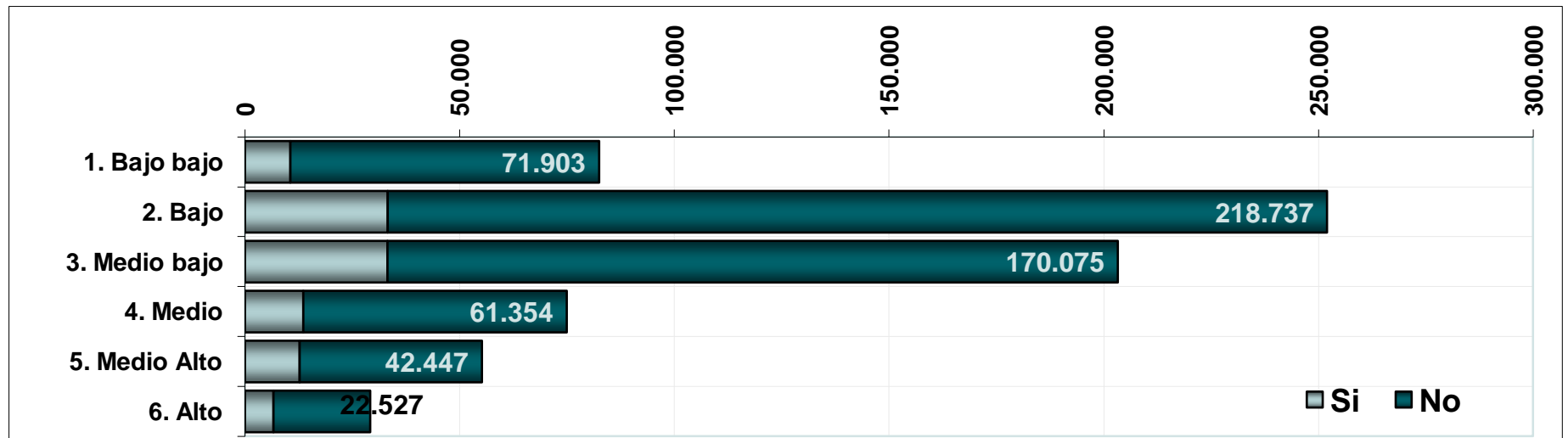

Hogares por comuna o corregimiento con tenencia de bicicleta

Comuna o corregimiento	Hogares		Tienen bicicleta					
	Total	%	Si		No		Total bicicleta	Promedio por hogar con bicicleta
			Nº	%	Nº	%		
1 Popular	37.017	5,31	4.510	4,10	32.507	5,54	5.443	1,21
2 Santa Cruz	30.493	4,37	4.511	4,10	25.981	4,43	5.445	1,21
3 Manrique	45.196	6,48	6.384	5,80	38.812	6,61	8.305	1,30
4 Aranjuez	42.654	6,12	5.618	5,11	37.037	6,31	7.335	1,31
5 Castilla	37.084	5,32	6.849	6,23	30.235	5,15	9.044	1,32
6 Doce de Octubre	47.855	6,87	5.761	5,24	42.094	7,17	7.630	1,32
7 Robledo	50.904	7,30	6.942	6,31	43.963	7,49	9.088	1,31
8 Villa Hermosa	44.164	6,34	7.351	6,68	36.813	6,27	9.491	1,29
9 Buenos Aires	43.266	6,21	6.028	5,48	37.238	6,34	7.692	1,28
10 La Candelaria	27.488	3,94	2.650	2,41	24.838	4,23	3.951	1,49
11 Laureles Estadio	38.517	5,53	7.266	6,61	31.251	5,32	11.092	1,53
12 La América	32.518	4,67	9.314	8,47	23.204	3,95	13.686	1,47
13 San Javier	46.499	6,67	7.274	6,61	39.225	6,68	9.668	1,33
14 El Poblado	38.446	5,52	8.577	7,80	29.868	5,09	14.155	1,65
15 Guayabal	20.572	2,95	3.501	3,18	17.071	2,91	4.782	1,37
16 Belén	65.188	9,35	11.495	10,45	53.693	9,15	15.927	1,39
50 Palmitas	1.134	0,16	126	0,11	1.008	0,17	245	1,94
60 San Cristóbal	15.130	2,17	2.007	1,83	13.123	2,24	2.578	1,28
70 Altavista	5.988	0,86	728	0,66	5.260	0,90	989	1,36
80 San Ant de Prado	22.839	3,28	2.346	2,13	20.493	3,49	2.915	1,24
90 Santa Elena	4.065	0,58	734	0,67	3.331	0,57	1.263	1,72
Total	697.016	100,00	109.973	100,00	587.043	100,00	150.724	1,37
%	100,00		15,78		84,22			

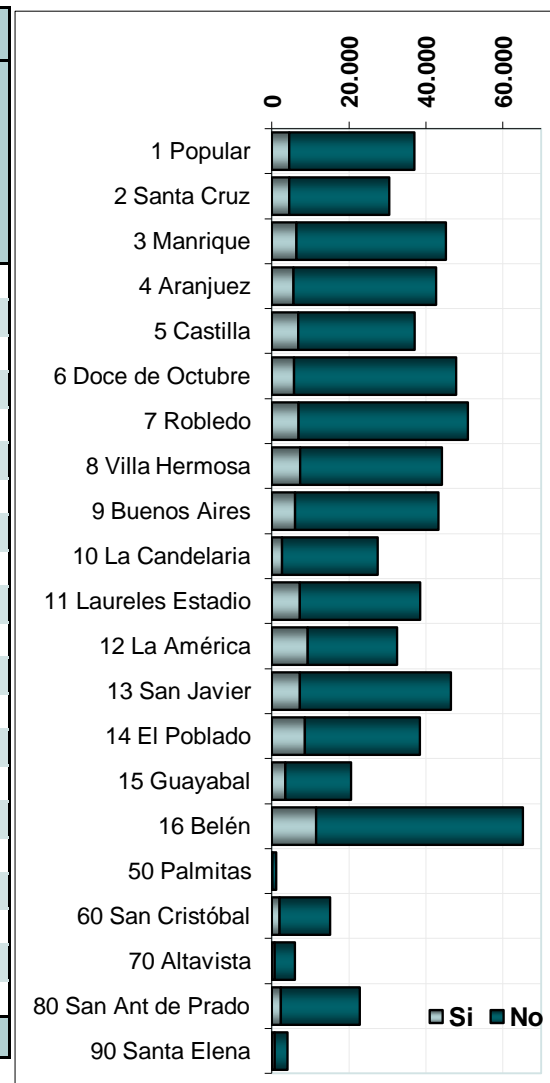

Fuente: Encuesta de Calidad de Vida. Medellín 2010 Expandida

Hogares por estrato socioeconómico de la vivienda según tenencia de perros

Estrato de la Vivienda	Hogares		Tiene perros en el hogar?		Nº de perros en el hogar			
	Total	%	No	Si	Total perros	Total vacunados	Promedio por hogar	% vacunados
1. Bajo bajo	82.479	11,83	69.970	12.509	15.633	12.325	1,25	78,84
2. Bajo	251.981	36,15	207.625	44.356	55.687	51.922	1,26	93,24
3. Medio bajo	203.261	29,16	156.796	46.466	57.374	53.452	1,23	93,16
4. Medio	74.941	10,75	59.210	15.731	19.125	18.508	1,22	96,77
5. Medio Alto	55.185	7,92	41.308	13.876	17.864	17.295	1,29	96,82
6. Alto	29.169	4,18	23.935	5.234	5.907	5.804	1,13	98,25
Total	697.016	100,00	558.845	138.171	171.592	159.306	1,24	92,84
%			80,18	19,82				

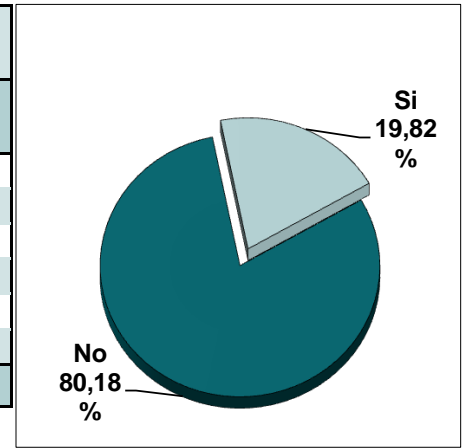

Fuente: Encuesta de Calidad de Vida. Medellín 2010 Expandida

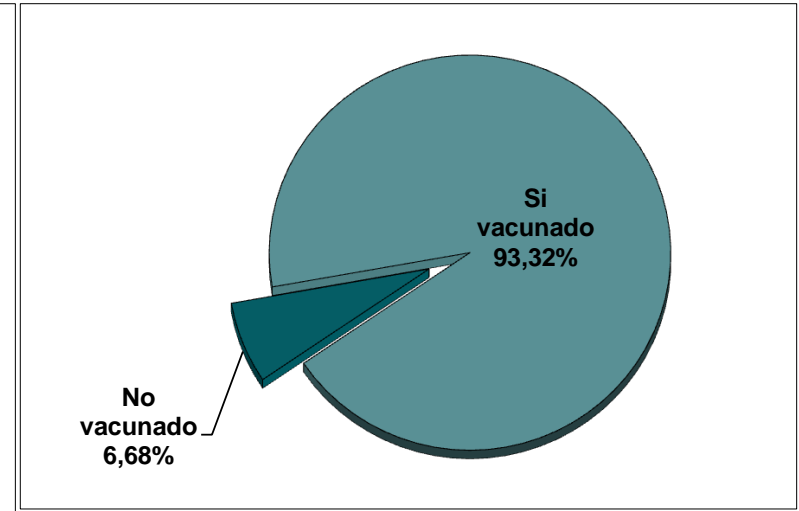
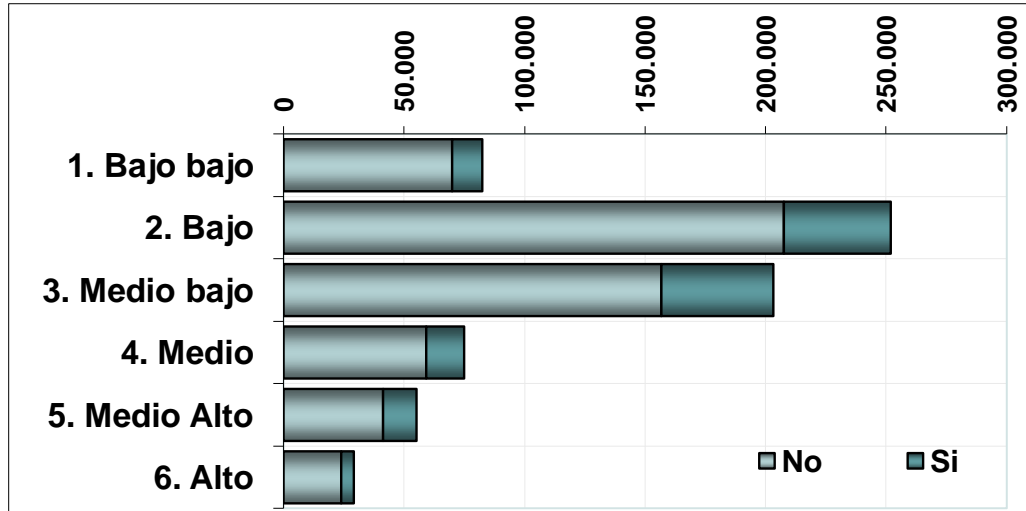

Hogares por comuna o corregimiento según tenencia de perros

Comuna o corregimiento	Hogares		Tiene perros en el hogar?		Nº de perros en el hogar			
	Total	%	No	Si	Total perros	Total vacunados	Promedio por hogar	% vacunados
1 Popular	37.017	5,31	31.676	5.341	6.481	5.653	1,21	87,21
2 Santa Cruz	30.493	4,37	25.825	4.668	5.653	4.719	1,21	83,49
3 Manrique	45.196	6,48	36.373	8.823	11.107	9.606	1,26	86,48
4 Aranjuez	42.654	6,12	32.720	9.934	12.746	10.506	1,28	82,43
5 Castilla	37.084	5,32	28.827	8.257	9.981	9.563	1,21	95,82
6 Doce de Octubre	47.855	6,87	39.602	8.254	10.589	9.914	1,28	93,63
7 Robledo	50.904	7,30	42.295	8.610	11.285	10.836	1,31	96,02
8 Villa Hermosa	44.164	6,34	36.607	7.557	9.958	8.918	1,32	89,55
9 Buenos Aires	43.266	6,21	34.155	9.111	11.087	10.458	1,22	94,33
10 La Candelaria	27.488	3,94	23.240	4.249	5.537	5.328	1,30	96,22
11 Laureles Estadio	38.517	5,53	29.316	9.201	11.512	11.099	1,25	96,41
12 La América	32.518	4,67	24.661	7.857	10.302	10.095	1,31	97,99
13 San Javier	46.499	6,67	37.978	8.522	10.346	9.827	1,21	94,99
14 El Poblado	38.446	5,52	31.329	7.117	8.591	8.437	1,21	98,20
15 Guayabal	20.572	2,95	15.102	5.470	6.347	6.191	1,16	97,55
16 Belén	65.188	9,35	49.071	16.117	18.919	17.988	1,17	95,08
50 Palmitas	1.134	0,16	676	458	664	383	1,45	57,68
60 San Cristóbal	15.130	2,17	12.447	2.683	3.139	2.968	1,17	94,55
70 Altavista	5.988	0,86	4.953	1.035	1.398	1.137	1,35	81,37
80 San Ant de Prado	22.839	3,28	18.933	3.906	4.527	4.362	1,16	96,35
90 Santa Elena	4.065	0,58	3.060	1.005	1.423	1.318	1,42	92,60
Total	697.016	100,00	558.845	138.171	171.592	159.306	1,24	92,84
%			80,18	19,82				

Fuente: Encuesta de Calidad de Vida. Medellín 2010 Expandida

MUNICIPIO DE MEDELLÍN
ENCUESTA CALIDAD DE VIDA 2010

Hogares por estrato socioeconómico de la vivienda según tenencia de gatos

Estrato de la Vivienda	Hogares		Tiene gatos en el hogar		Nº de gatos en el hogar			
	Total	%	No	Si	Total hogares	Total vacunados	Promedio por hogar	% vacunados
1. Bajo bajo	82.479	11,83	76.312	6.167	7.411	4.889	1,20	65,96
2. Bajo	251.981	36,15	238.326	13.654	15.639	12.827	1,15	82,02
3. Medio bajo	203.261	29,16	192.636	10.626	13.549	11.167	1,28	82,42
4. Medio	74.941	10,75	71.611	3.330	4.449	4.142	1,34	93,11
5. Medio Alto	55.185	7,92	52.748	2.437	3.468	3.106	1,42	89,56
6. Alto	29.169	4,18	27.511	1.658	2.125	2.073	1,28	97,56
Total	697.016	100,00	659.145	37.872	46.641	38.203	1,23	81,91
%			94,57	5,43				

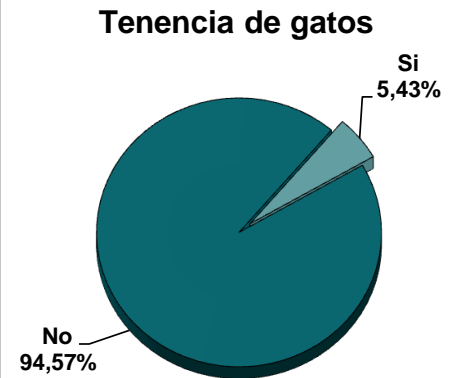

Fuente: Encuesta de Calidad de Vida. Medellín 2010 Expandida

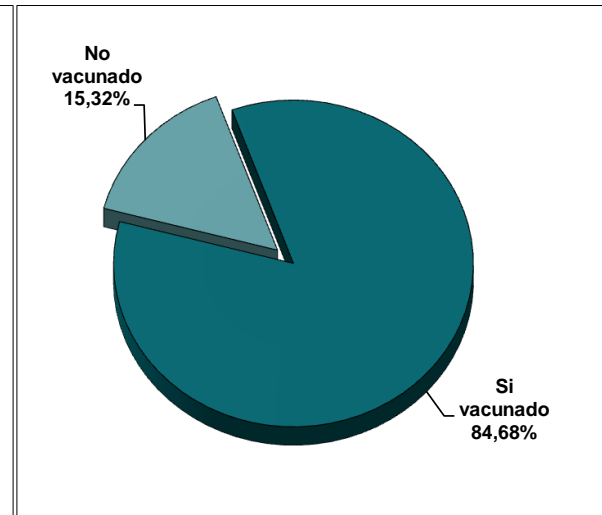
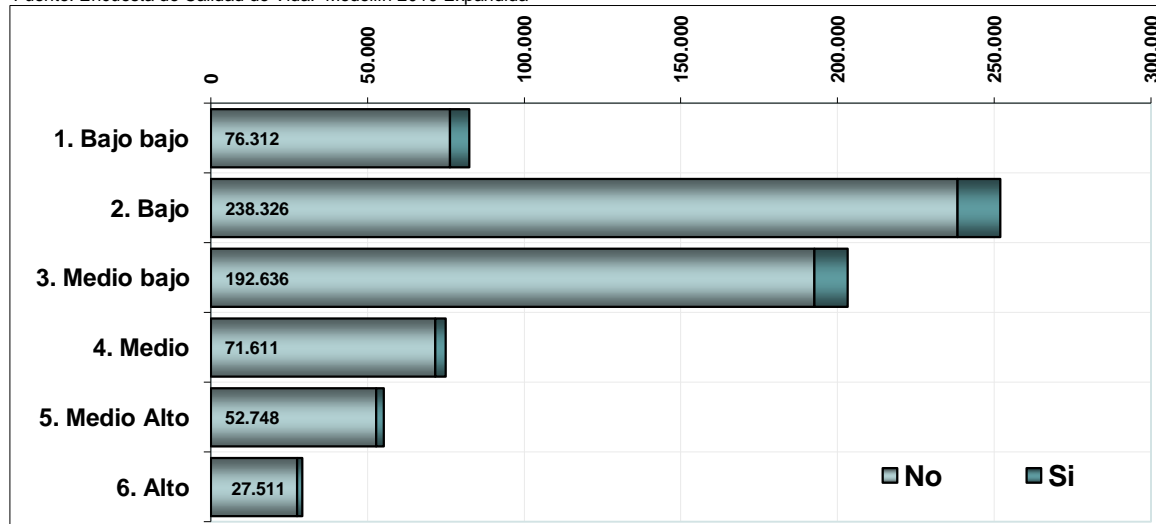

Hogares por comuna o corregimiento según tenencia de gatos

Comuna o corregimiento	Hogares		Tiene gatos en el hogar		Nº de gatos en el hogar			
	Total	%	No	Si	Total gatos	Total vacunados	Promedio por hogar	% vacunados
1 Popular	37.017	5,31	34.477	2.540	3.213	2.022	1,27	62,93
2 Santa Cruz	30.493	4,37	29.092	1.400	1.504	1.348	1,07	89,65
3 Manrique	45.196	6,48	42.655	2.541	3.111	2.230	1,22	71,69
4 Aranjuez	42.654	6,12	39.584	3.071	4.269	2.602	1,39	60,96
5 Castilla	37.084	5,32	34.883	2.201	2.879	2.096	1,31	72,82
6 Doce de Octubre	47.855	6,87	45.468	2.388	2.544	2.077	1,07	81,64
7 Robledo	50.904	7,30	48.030	2.874	3.203	2.979	1,11	92,99
8 Villa Hermosa	44.164	6,34	41.978	2.186	2.702	1.616	1,24	59,80
9 Buenos Aires	43.266	6,21	41.385	1.882	2.142	1.931	1,14	90,14
10 La Candelaria	27.488	3,94	26.298	1.190	1.658	1.555	1,39	93,80
11 Laureles Estadio	38.517	5,53	36.811	1.706	2.171	1.913	1,27	88,11
12 La América	32.518	4,67	30.646	1.872	2.496	2.445	1,33	97,93
13 San Javier	46.499	6,67	43.436	3.063	3.374	2.700	1,10	80,02
14 El Poblado	38.446	5,52	36.284	2.162	3.032	2.981	1,40	98,29
15 Guayabal	20.572	2,95	19.650	922	973	877	1,06	90,18
16 Belén	65.188	9,35	61.750	3.438	4.480	4.268	1,30	95,27
50 Palmitas	1.134	0,16	964	170	213	130	1,26	61,07
60 San Cristóbal	15.130	2,17	14.418	712	861	826	1,21	95,91
70 Altavista	5.988	0,86	5.679	309	360	256	1,16	71,08
80 San Ant de Prado	22.839	3,28	21.855	984	1.193	1.141	1,21	95,67
90 Santa Elena	4.065	0,58	3.803	262	262	210	1,00	80,15
Total	697.016	100,00	659.145	37.872	46.641	38.203	1,23	81,91
%			94,57	5,43				

Fuente: Encuesta de Calidad de Vida. Medellín 2010 Expandida

Hogares por estrato socioeconómico de la vivienda que destinan ingresos mensuales para pensiones escolares

Estrato	Hogares		Destina ingresos para pensiones escolares		Ingreso mensual destinado al pago pensiones escolares							
	Total	%	No	Si	Menos de \$250.000	De \$250.001 a \$350.000	De \$350.001 a \$400.000	De \$400.001 a \$999.999	De \$1.000.000 a \$2.500.000	De \$2.500.001 a \$5.000.000	Más de \$5.000.000	Promedio de los que si destinan
1. Bajo bajo	82.479	11,83	73.746	8.734	8.734							36.003
2. Bajo	251.981	36,15	221.263	30.718	29.127	376	372	471	315	56		93.936
3. Medio bajo	203.261	29,16	169.160	34.101	28.521	2.097	680	2.032	667	104		181.715
4. Medio	74.941	10,75	55.931	19.011	12.513	2.005	763	2.490	877	208	156	389.756
5. Medio Alto	55.185	7,92	40.392	14.793	6.076	2.891	1.189	2.934	1.547	104	52	472.835
6. Alto	29.169	4,18	18.961	10.208	1.295	933	1.140	4.560	2.280			655.995
Total	697.016	100,00	579.452	117.564	86.266	8.301	4.144	12.487	5.685	472	208	261.667
%		100,00	83,13	16,87	73,38	7,06	3,53	10,62	4,84	0,40	0,18	

Fuente: Encuesta de Calidad de Vida. Medellín 2010 Expandida

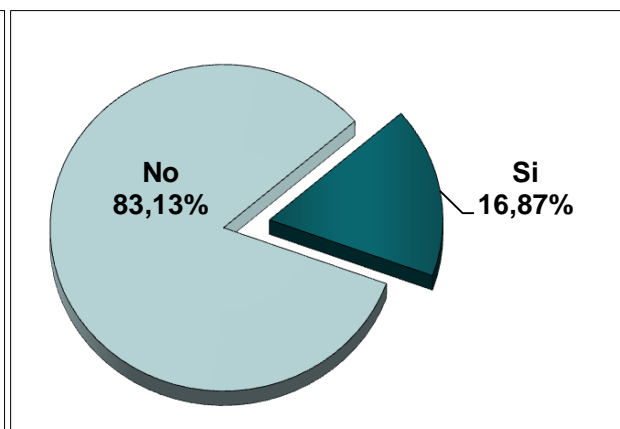
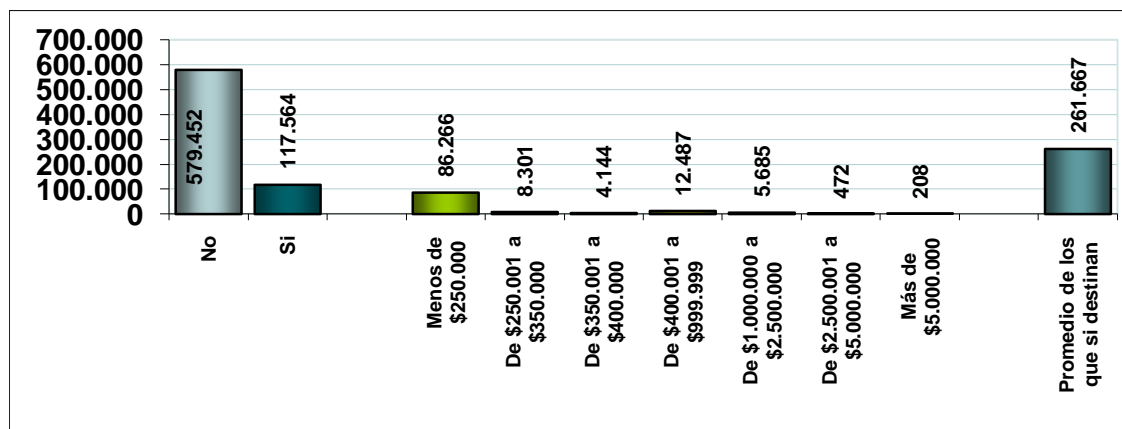

Hogares por comuna o corregimiento que destinan ingresos mensuales para pensiones escolares

Comuna o corregimiento	Hogares		Destina ingresos para pensiones escolares		Ingreso mensual destinado al pago pensiones escolares							Promedio de los que si destinan	
	Total	%	No	Si	Menos de \$250.000	De \$250.001 a \$350.000	De \$350.001 a \$400.000	De \$400.001 a \$999.999	De \$1.000.000 a \$2.500.000	De \$2.500.001 a \$5.000.000	Más de \$5.000.000		
1 Popular	37.017	5,31	32.972	4.044	4.044								34.921
2 Santa Cruz	30.493	4,37	25.566	4.926	4.926								34.120
3 Manrique	45.196	6,48	40.317	4.879	4.723			52	104				71.939
4 Aranjuez	42.654	6,12	34.540	8.114	7.645	313	52	52	52				98.838
5 Castilla	37.084	5,32	30.796	6.288	5.610	417	52	156		52			150.112
6 Doce de Octubre	47.855	6,87	41.991	5.864	5.657	52		52	52	52			105.830
7 Robledo	50.904	7,30	42.669	8.236	6.867	383	221	484	225	56			200.095
8 Villa Hermosa	44.164	6,34	36.553	7.611	7.193	106		313					77.060
9 Buenos Aires	43.266	6,21	35.921	7.345	6.097	311	208	364	312	52			223.285
10 La Candelaria	27.488	3,94	23.373	4.115	3.180	572	103	105	103		52		276.603
11 Laureles Estadio	38.517	5,53	29.063	9.454	4.747	1.605	414	1.448	982	155	104		528.348
12 La América	32.518	4,67	22.217	10.301	6.398	1.094	676	1.510	520	52	52		370.000
13 San Javier	46.499	6,67	40.778	5.722	5.198	156	52	264	52				110.105
14 El Poblado	38.446	5,52	24.819	13.626	1.975	1.710	1.393	5.761	2.787				631.549
15 Guayabal	20.572	2,95	17.788	2.784	2.011	102		516	154				312.895
16 Belén	65.188	9,35	53.885	11.303	7.413	1.287	973	1.271	307	52			282.116
50 Palmitas	1.134	0,16	1.112	22	22								200.000
60 San Cristóbal	15.130	2,17	13.918	1.212	1.049	92		35	35				182.346
70 Altavista	5.988	0,86	5.884	104	104								64.000
80 San Ant de Prado	22.839	3,28	21.539	1.300	1.196	52		52					124.200
90 Santa Elena	4.065	0,58	3.752	313	212	50		52					248.167
Total	697.016	100,00	579.452	117.564	86.266	8.301	4.144	12.487	5.685	472	208		261.667
%			83,13	16,87	73,38	7,06	3,53	10,62	4,84	0,40	0,18		

Fuente: Encuesta de Calidad de Vida. Medellín 2010 Expandida

Hogares por estrato socioeconómico de la vivienda que destinan ingresos mensuales para transporte escolar

Estrato	Hogares		Destina ingresos para transporte escolar		Cantidad del ingreso mensual destinado a transporte escolar						
	Total	%	No	Si	Menos de \$250.000	De \$250.001 a \$350.000	De \$350.001 a \$400.000	De \$400.001 a \$999.999	De \$1.000.000 a \$2.500.000	De \$2.500.001 a \$5.000.000	Promedio de los que si destinan
1. Bajo bajo	82.479	11,83	79.203	3.276	3.276						64.095
2. Bajo	251.981	36,15	234.849	17.132	16.137	522	156	157	160		110.097
3. Medio bajo	203.261	29,16	183.514	19.747	18.659	521	167	348	52		113.127
4. Medio	74.941	10,75	65.238	9.703	9.037	205	152	255	53		136.475
5. Medio Alto	55.185	7,92	46.390	8.795	7.557	573	101	460	103		194.430
6. Alto	29.169	4,18	23.879	5.290	3.995	622	207	259	155	52	271.372
Total	697.016	100,00	633.073	63.943	58.661	2.444	783	1.480	524	52	137.708
%		100,00	90,83	9,17	91,74	3,82	1,22	2,31	0,82	0,08	

Fuente: Encuesta de Calidad de Vida. Medellín 2010 Expandida

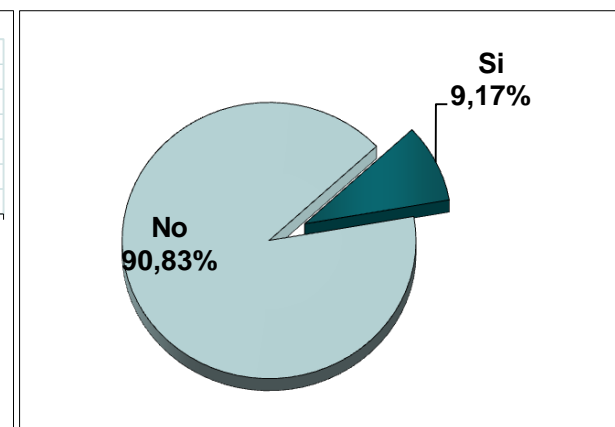
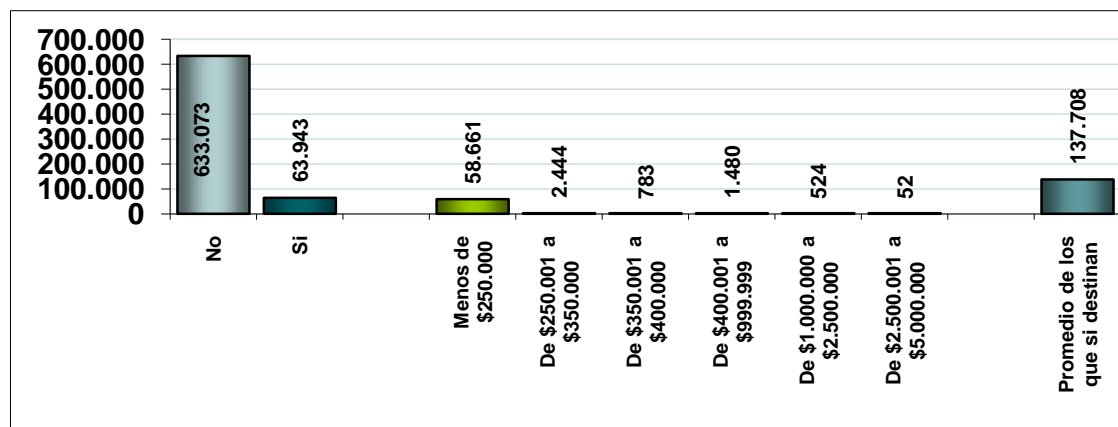

Hogares por comuna o corregimiento que destinan ingresos mensuales para transporte escolar

Comuna o corregimiento	Hogares		Destina ingresos para transporte escolar		Cantidad del ingreso mensual destinado a transporte escolar						
	Total	%	No	Si	Menos de \$250.000	De \$250.001 a \$350.000	De \$350.001 a \$400.000	De \$400.001 a \$999.999	De \$1.000.000 a \$2.500.000	De \$2.500.001 a \$5.000.000	Promedio de los que si destinan
1 Popular	37.017	5,31	35.305	1.711	1.659		52				77.182
2 Santa Cruz	30.493	4,37	28.107	2.385	2.281	104					88.622
3 Manrique	45.196	6,48	42.287	2.909	2.700	105		104			106.889
4 Aranjuez	42.654	6,12	38.439	4.215	3.851	104	104	156			117.000
5 Castilla	37.084	5,32	33.273	3.811	3.655	52		52	52		118.219
6 Doce de Octubre	47.855	6,87	45.571	2.284	2.180	52	52				99.140
7 Robledo	50.904	7,30	46.279	4.625	4.404	113		53	56		124.548
8 Villa Hermosa	44.164	6,34	40.407	3.757	3.497	156			104		134.314
9 Buenos Aires	43.266	6,21	39.677	3.589	3.486	104					91.662
10 La Candelaria	27.488	3,94	25.664	1.824	1.824						109.455
11 Laureles Estadio	38.517	5,53	32.686	5.831	5.159	310		258	103		165.741
12 La América	32.518	4,67	27.785	4.733	4.369	208		156			153.638
13 San Javier	46.499	6,67	43.694	2.805	2.647	52	53		53		108.222
14 El Poblado	38.446	5,52	31.513	6.933	5.220	723	371	411	155	52	268.991
15 Guayabal	20.572	2,95	18.717	1.855	1.855						97.306
16 Belén	65.188	9,35	57.939	7.249	6.583	310	151	204			136.566
50 Palmitas	1.134	0,16	1.112	22	22						100.000
60 San Cristóbal	15.130	2,17	13.443	1.687	1.652			35			91.767
70 Altavista	5.988	0,86	5.832	156	156						61.667
80 San Ant de Prado	22.839	3,28	21.644	1.195	1.144	52					93.636
90 Santa Elena	4.065	0,58	3.699	366	316			50			222.143
Total	697.016	100,00	633.073	63.943	58.661	2.444	783	1.480	524	52	137.708
%	100,00		90,83	9,17	91,74	3,82	1,22	2,31	0,82	0,08	

Fuente: Encuesta de Calidad de Vida. Medellín 2010 Expandida

Hogares por estrato socioeconómico de la vivienda que destinan ingresos mensuales para alimentos

Estrato	Hogares		Destina ingresos para alimentos?		Cantidad del ingreso mensual destinado a alimentos							
	Total	%	No	Si	Menos de \$250.000	De \$250.001 a \$350.000	De \$350.001 a \$400.000	De \$400.001 a \$999.999	De \$1.000.000 a \$2.500.000	De \$2.500.001 a \$5.000.000	Más de \$5.000.000	Promedio de los que si destinan
1. Bajo bajo	82.479	11,83	415	82.064	48.034	20.569	7.486	5.918	57			254.587
2. Bajo	251.981	36,15	4.191	247.790	106.567	60.254	35.331	43.720	1.422	392	103	323.506
3. Medio bajo	203.261	29,16	4.088	199.173	53.542	45.365	30.623	63.346	4.872	739	685	435.092
4. Medio	74.941	10,75	2.781	72.160	8.200	10.424	10.395	35.716	7.008	264	155	565.291
5. Medio Alto	55.185	7,92	1.766	53.419	3.318	5.556	6.051	28.008	10.174	260	52	686.157
6. Alto	29.169	4,18	622	28.547	1.295	1.515	2.012	12.753	10.713	259		848.412
Total	697.016	100,00	13.863	683.153	220.956	143.682	91.898	189.461	34.246	1.914	995	423.895
%		100,00	1,99	98,01	32,34	21,03	13,45	27,73	5,01	0,28	0,15	

Fuente: Encuesta de Calidad de Vida. Medellín 2010 Expandida

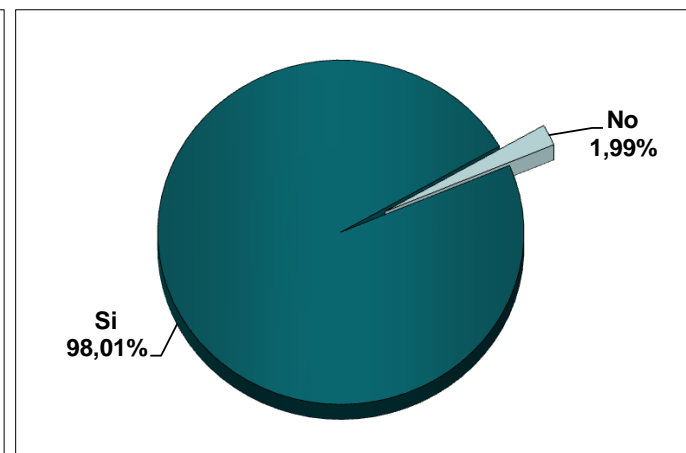
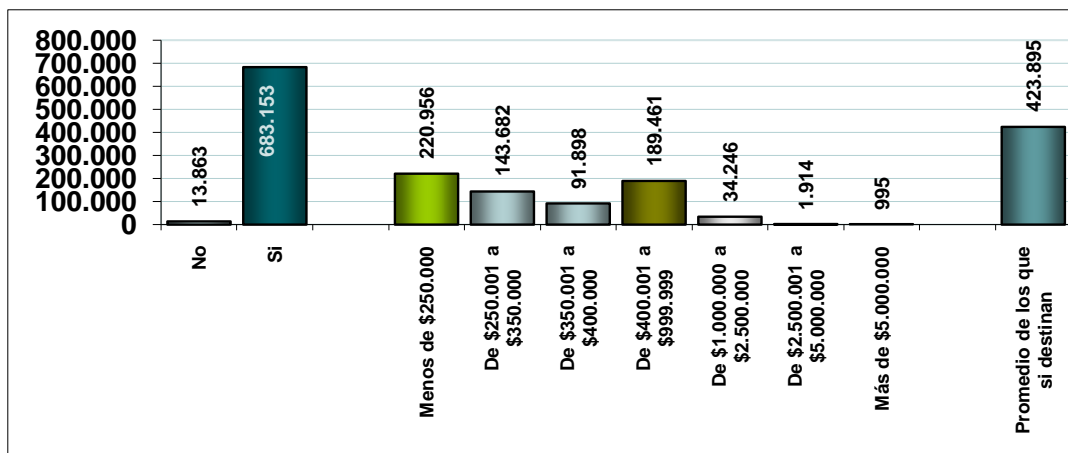

Hogares por comuna o corregimiento que destinan ingresos mensuales para alimentos

Comuna o corregimiento	Hogares		Destina ingresos para alimentos?		Cantidad del ingreso mensual destinado a alimentos							Promedio de los que si destinan
	Total	%	No	Si	Menos de \$250.000	De \$250.001 a \$350.000	De \$350.001 a \$400.000	De \$400.001 a \$999.999	De \$1.000.000 a \$2.500.000	De \$2.500.001 a \$5.000.000	Más de \$5.000.000	
1 Popular	37.017	5,31	311	36.705	20.425	9.228	3.629	3.423				263.619
2 Santa Cruz	30.493	4,37	467	30.026	15.297	6.171	3.164	5.342	52			291.903
3 Manrique	45.196	6,48	467	44.729	20.485	11.573	5.605	6.804	261			304.283
4 Aranjuez	42.654	6,12	1.042	41.613	15.919	10.034	5.195	9.891	469	104		350.518
5 Castilla	37.084	5,32	367	36.717	10.686	9.685	5.590	10.182	418	52	104	401.213
6 Doce de Octubre	47.855	6,87	1.402	46.453	16.712	12.766	8.149	8.774	52			328.859
7 Robledo	50.904	7,30	831	50.073	17.276	10.782	7.509	13.021	1.260	112	112	393.886
8 Villa Hermosa	44.164	6,34	522	43.642	18.405	10.197	6.002	8.463	418	105	52	340.428
9 Buenos Aires	43.266	6,21	520	42.746	13.960	10.144	5.867	11.333	924	311	208	431.035
10 La Candelaria	27.488	3,94	1.091	26.397	5.276	5.487	4.147	10.447	989	51		442.897
11 Laureles Estadio	38.517	5,53	777	37.740	3.374	4.852	4.605	19.120	5.583	104	104	640.014
12 La América	32.518	4,67	2.342	30.176	3.745	3.382	4.367	14.674	3.747	156	104	593.527
13 San Javier	46.499	6,67	415	46.084	20.190	9.607	6.231	8.747	1.045	212	52	356.321
14 El Poblado	38.446	5,52	774	37.672	1.903	2.172	3.238	16.866	13.172	321		824.582
15 Guayabal	20.572	2,95	463	20.109	4.291	4.521	3.250	7.070	874		103	473.974
16 Belén	65.188	9,35	1.751	63.437	10.830	10.634	9.129	27.864	4.563	261	156	530.997
50 Palmitas	1.134	0,16		1.134	664	235	126	87		22		325.000
60 San Cristóbal	15.130	2,17	114	15.016	7.589	3.736	2.027	1.664				278.031
70 Altavista	5.988	0,86	104	5.884	3.371	1.409	572	531				260.357
80 San Ant de Prado	22.839	3,28	103	22.736	8.846	6.230	3.064	4.124	369	103		348.514
90 Santa Elena	4.065	0,58		4.065	1.712	835	434	1.035	50			327.662
Total	697.016	100,00	13.863	683.153	220.956	143.682	91.898	189.461	34.246	1.914	995	423.895
%	100,00		1,99	98,01	32,34	21,03	13,45	27,73	5,01	0,28	0,15	

Fuente: Encuesta de Calidad de Vida. Medellín 2010 Expandida

Hogares por estrato socioeconómico de la vivienda que destinan ingresos mensuales para bebidas y tabaco

Estrato	Hogares		Destina ingresos para bebidas y tabaco?		Cantidad del ingreso mensual destinado a bebidas y tabaco					Promedio de los que si destinan
	Total	%	No	Si	Menos de \$250.000	De \$250.001 a \$350.000	De \$350.001 a \$400.000	De \$400.001 a \$999.999	De \$1.000.000 a \$2.500.000	
1. Bajo bajo	82.479	11,83	74.334	8.145	8.145					36.271
2. Bajo	251.981	36,15	224.632	27.348	26.565	208	155	364	56	58.590
3. Medio bajo	203.261	29,16	179.330	23.932	23.407	156	108	208	52	70.964
4. Medio	74.941	10,75	66.716	8.226	7.763	155	49	154	104	103.854
5. Medio Alto	55.185	7,92	45.682	9.503	8.475	464	103	461		143.678
6. Alto	29.169	4,18	23.983	5.187	3.783	626	155	570	52	227.835
Total	697.016	100,00	614.676	82.340	78.138	1.609	571	1.758	264	84.993
%		100,00	88,19	11,81	94,90	1,95	0,69	2,14	0,32	

Fuente: Encuesta de Calidad de Vida. Medellín 2010 Expandida

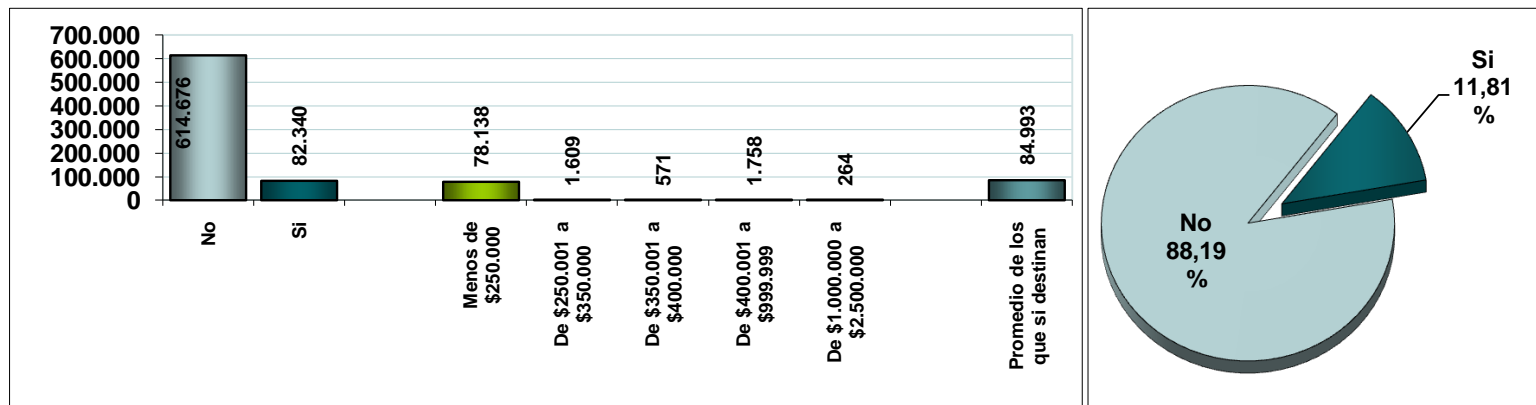

Hogares por comuna o corregimiento que destinan ingresos mensuales para bebidas y tabaco

Comuna o corregimiento	Hogares		Destina ingresos para bebidas y tabaco?		Cantidad del ingreso mensual destinado a bebidas y tabaco					Promedio de los que si destinan
	Total	%	No	Si	Menos de \$250.000	De \$250.001 a \$350.000	De \$350.001 a \$400.000	De \$400.001 a \$999.999	De \$1.000.000 a \$2.500.000	
1 Popular	37.017	5,31	32.299	4.718	4.666		52			38.898
2 Santa Cruz	30.493	4,37	27.174	3.319	3.215	52		52		52.724
3 Manrique	45.196	6,48	40.156	5.040	4.729	104	52	156		71.947
4 Aranjuez	42.654	6,12	36.568	6.086	5.879	52	52	104		72.670
5 Castilla	37.084	5,32	33.532	3.552	3.447	52		53		85.618
6 Doce de Octubre	47.855	6,87	43.289	4.566	4.411			156		58.226
7 Robledo	50.904	7,30	46.132	4.773	4.661		56		56	71.298
8 Villa Hermosa	44.164	6,34	39.639	4.524	4.421	103				60.941
9 Buenos Aires	43.266	6,21	37.757	5.509	5.353	104		52		66.514
10 La Candelaria	27.488	3,94	24.582	2.906	2.854				52	82.736
11 Laureles Estadio	38.517	5,53	33.000	5.517	5.208	103		207		119.972
12 La América	32.518	4,67	28.926	3.592	3.436	52		52	52	112.567
13 San Javier	46.499	6,67	40.370	6.129	6.129					51.252
14 El Poblado	38.446	5,52	31.377	7.069	5.316	722	206	773	52	218.098
15 Guayabal	20.572	2,95	18.101	2.471	2.317			102	52	104.688
16 Belén	65.188	9,35	58.391	6.797	6.382	209	154	52		90.717
50 Palmitas	1.134	0,16	1.047	87	87					12.500
60 San Cristóbal	15.130	2,17	13.454	1.676	1.676					31.657
70 Altavista	5.988	0,86	5.313	675	675					43.583
80 San Ant de Prado	22.839	3,28	20.178	2.661	2.661					43.353
90 Santa Elena	4.065	0,58	3.391	674	617	56				80.769
Total	697.016	100,00	614.676	82.340	78.138	1.609	571	1.758	264	84.993
%	100,00		88,19	11,81	94,90	1,95	0,69	2,14	0,32	

Fuente: Encuesta de Calidad de Vida. Medellín 2010 Expandida

Hogares por estrato socioeconómico de la vivienda que destinan ingresos mensuales para combustible

Estrato	Hogares		Destina ingresos para combustible		Cantidad del ingreso mensual destinado a combustibles							
	Total	%	No	Si	Menos de \$250.000	De \$250.001 a \$350.000	De \$350.001 a \$400.000	De \$400.001 a \$999.999	De \$1.000.000 a \$2.500.000	De \$2.500.001 a \$5.000.000	Más de \$5.000.000	Promedio de los que si destinan
1. Bajo bajo	82.479	11,83	71.466	11.013	11.013							46.403
2. Bajo	251.981	36,15	215.314	36.667	35.357	419	367	369	104	52		86.650
3. Medio bajo	203.261	29,16	158.110	45.151	41.781	1.531	425	1.094	268	52		127.523
4. Medio	74.941	10,75	46.953	27.988	23.650	1.736	875	1.478	154	52	44	195.015
5. Medio Alto	55.185	7,92	23.485	31.700	22.475	3.305	2.167	3.237	516			243.465
6. Alto	29.169	4,18	6.490	22.679	9.111	4.508	2.629	5.705	725			370.361
Total	697.016	100,00	521.818	175.199	143.387	11.499	6.464	11.882	1.767	156	44	177.796
%			74,86	25,14	81,84	6,56	3,69	6,78	1,01	0,09	0,03	

Fuente: Encuesta de Calidad de Vida. Medellín 2010 Expandida

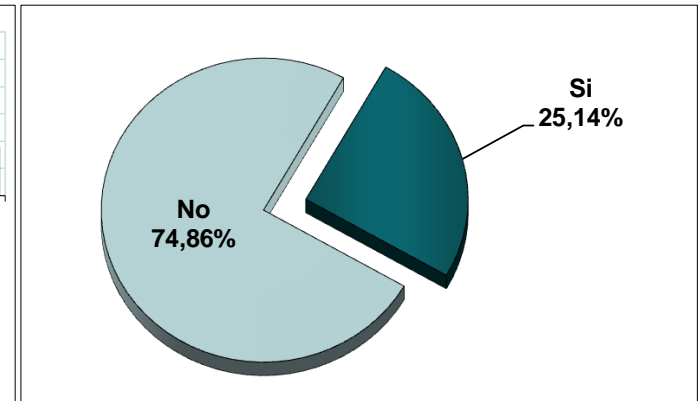
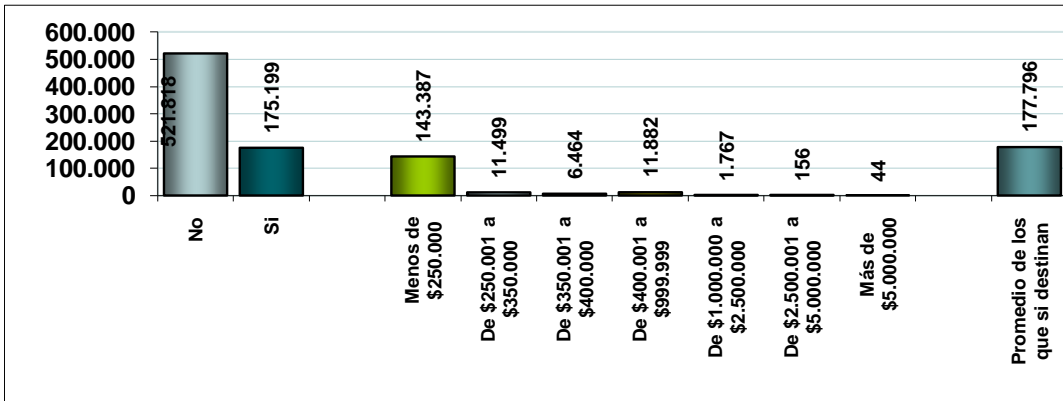

Hogares por comuna o corregimiento que destinan ingresos mensuales para combustible

Comuna o corregimiento	Hogares		Destina ingresos para combustible		Cantidad del ingreso mensual destinado a combustibles							Promedio de los que si destinan
	Total	%	No	Si	Menos de \$250.000	De \$250.001 a \$350.000	De \$350.001 a \$400.000	De \$400.001 a \$999.999	De \$1.000.000 a \$2.500.000	De \$2.500.001 a \$5.000.000	Más de \$5.000.000	
1 Popular	37.017	5,31	32.715	4.302	4.146			104	52			75.072
2 Santa Cruz	30.493	4,37	27.122	3.371	3.267	104						71.017
3 Manrique	45.196	6,48	37.560	7.636	7.427	104		52	52			76.329
4 Aranjuez	42.654	6,12	35.682	6.972	6.660	208	52	52				87.786
5 Castilla	37.084	5,32	29.146	7.937	7.624	156	104	52				98.227
6 Doce de Octubre	47.855	6,87	41.056	6.800	6.540	52	52	104	52			97.323
7 Robledo	50.904	7,30	40.342	10.562	9.783	277	221	168	112			119.361
8 Villa Hermosa	44.164	6,34	36.701	7.463	7.202		156	105				85.939
9 Buenos Aires	43.266	6,21	34.176	9.091	8.580	156	91	107	104	52		138.446
10 La Candelaria	27.488	3,94	22.448	5.040	4.470	102	104	364				157.570
11 Laureles Estadio	38.517	5,53	18.943	19.574	14.354	1.912	1.292	1.809	207			214.879
12 La América	32.518	4,67	19.560	12.958	10.408	1.041	572	677	209	52		213.174
13 San Javier	46.499	6,67	37.599	8.900	8.534	104	53	209				92.715
14 El Poblado	38.446	5,52	9.979	28.467	12.254	5.179	2.996	7.116	877		44	374.222
15 Guayabal	20.572	2,95	15.215	5.356	4.944	309	52	51				122.422
16 Belén	65.188	9,35	42.564	22.624	19.294	1.691	719	819	102			173.294
50 Palmitas	1.134	0,16	705	429	429							41.429
60 San Cristóbal	15.130	2,17	13.601	1.529	1.493			35				85.419
70 Altavista	5.988	0,86	4.743	1.245	1.140	52				52		239.283
80 San Ant de Prado	22.839	3,28	19.513	3.326	3.274	52						78.175
90 Santa Elena	4.065	0,58	2.449	1.616	1.559			56				97.000
Total	697.016	100,00	521.818	175.199	#####	11.499	6.464	11.882	1.767	156	44	177.796
%		100,00	74,86	25,14	81,84	6,56	3,69	6,78	1,01	0,09	0,03	

Fuente: Encuesta de Calidad de Vida. Medellín 2010 Expandida

Hogares por estrato socioeconómico de la vivienda que destinan ingresos mensuales en servicios médicos

Estrato	Hogares		Destina ingresos para servicios médicos		Cantidad del ingreso mensual destinado a servicios médicos							
	Total	%	No	Si	Menos de \$250.000	De \$250.001 a \$350.000	De \$350.001 a \$400.000	De \$400.001 a \$999.999	De \$1.000.000 a \$2.500.000	De \$2.500.001 a \$5.000.000	Más de \$5.000.000	Promedio de los que si destinan
1. Bajo bajo	82.479	11,83	70.006	12.473	12.473							36.195
2. Bajo	251.981	36,15	206.128	45.853	44.335	631		732	155			83.051
3. Medio bajo	203.261	29,16	160.814	42.447	38.257	1.719	639	1.678	103		52	132.904
4. Medio	74.941	10,75	51.043	23.899	19.760	1.938	618	1.226	305		52	196.828
5. Medio Alto	55.185	7,92	32.167	23.017	14.181	2.483	1.348	4.024	774	52	154	387.596
6. Alto	29.169	4,18	16.948	12.221	5.135	1.606	985	3.835	660			403.396
Total	697.016	100,00	537.107	159.910	134.141	8.377	3.589	11.494	1.997	52	258	179.163
%			77,06	22,94	83,89	5,24	2,24	7,19	1,25	0,03	0,16	

Fuente: Encuesta de Calidad de Vida. Medellín 2010 Expandida

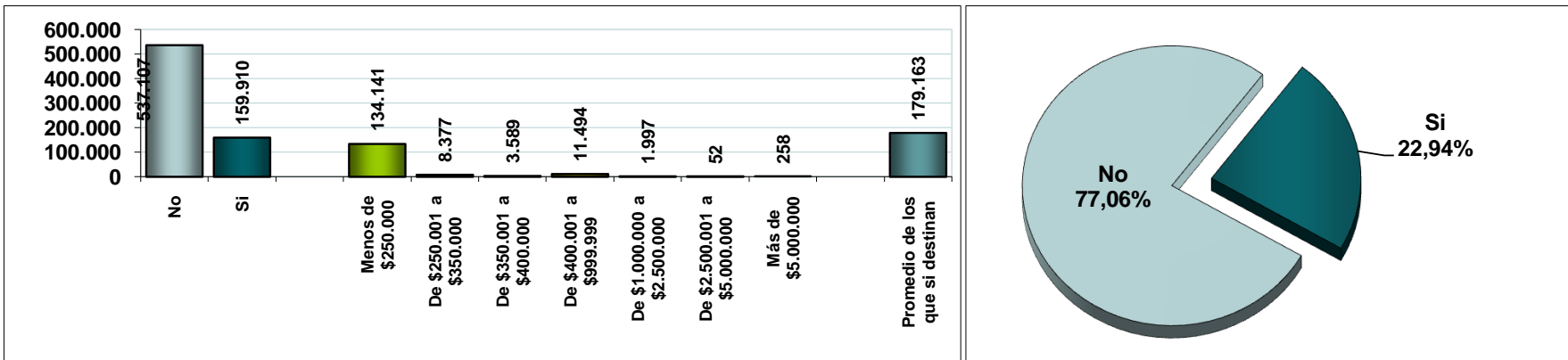

Hogares por comuna o corregimiento que destinan ingresos mensuales en servicios médicos

Comuna o corregimiento	Hogares		Destina ingresos para servicios médicos		Cantidad del ingreso mensual destinado a servicios médicos							
	Total	%	No	Si	Menos de \$250.000	De \$250.001 a \$350.000	De \$350.001 a \$400.000	De \$400.001 a \$999.999	De \$1.000.000 a \$2.500.000	De \$2.500.001 a \$5.000.000	Más de \$5.000.000	Promedio de los que si destinan
1 Popular	37.017	5,31	29.240	7.777	7.517			156	104			87.904
2 Santa Cruz	30.493	4,37	23.699	6.794	6.638	104		52				67.964
3 Manrique	45.196	6,48	38.187	7.009	7.009							61.875
4 Aranjuez	42.654	6,12	31.262	11.393	11.028	208		104	52			70.964
5 Castilla	37.084	5,32	30.813	6.271	6.009	156	52	53				80.018
6 Doce de Octubre	47.855	6,87	42.562	5.293	4.982	104	52	156				97.273
7 Robledo	50.904	7,30	38.608	12.297	11.742	337	161	56				91.536
8 Villa Hermosa	44.164	6,34	36.099	8.065	7.698	261	53	53				80.976
9 Buenos Aires	43.266	6,21	35.610	7.656	6.570	420	52	523	91			153.716
10 La Candelaria	27.488	3,94	19.542	7.946	7.062	314	103	362	103			164.516
11 Laureles Estadio	38.517	5,53	21.840	16.677	12.028	1.344	723	2.014	465		104	316.110
12 La América	32.518	4,67	21.331	11.187	7.959	1.562	678	936	52			217.810
13 San Javier	46.499	6,67	37.607	8.892	8.422	208	53	209				77.022
14 El Poblado	38.446	5,52	22.629	15.817	6.745	2.245	1.098	4.904	774		51	418.183
15 Guayabal	20.572	2,95	16.758	3.814	2.937	206	155	464			52	325.486
16 Belén	65.188	9,35	50.390	14.798	11.922	820	357	1.290	305	52	52	257.412
50 Palmitas	1.134	0,16	899	235	235							45.000
60 San Cristóbal	15.130	2,17	10.674	4.456	4.311	35	53	57				62.325
70 Altavista	5.988	0,86	5.262	726	726							46.923
80 San Ant de Prado	22.839	3,28	20.346	2.493	2.285	52		105	52			132.583
90 Santa Elena	4.065	0,58	3.749	316	316							135.000
Total	697.016	100,00	537.107	159.910	134.141	8.377	3.589	11.494	1.997	52	258	179.163
%	100,00		77,06	22,94	83,89	5,24	2,24	7,19	1,25	0,03	0,16	

Fuente: Encuesta de Calidad de Vida. Medellín 2010 Expandida

Hogares por estrato socioeconómico de la vivienda que destinan ingresos mensuales para medicamentos

Estrato	Hogares		Destina ingresos para medicamentos		Cantidad del ingreso mensual destinado a medicamentos						Promedio de los que si destinan	
	Total	%	No	Si	Menos de \$250.000	De \$250.001 a \$350.000	De \$350.001 a \$400.000	De \$400.001 a \$999.999	De \$1.000.000 a \$2.500.000	Más de \$5.000.000		
1. Bajo bajo	82.479	11,83	70.639	11.841	11.841							31.452
2. Bajo	251.981	36,15	211.624	40.357	39.192	527	265	320	52			54.016
3. Medio bajo	203.261	29,16	168.786	34.475	33.113	366	207	684	105			75.612
4. Medio	74.941	10,75	63.752	11.189	9.893	625	365	205	101			129.737
5. Medio Alto	55.185	7,92	43.813	11.372	9.096	1.035	309	569	310	52		250.839
6. Alto	29.169	4,18	22.842	6.327	4.720	829	207	415	155			200.610
Total	697.016	100,00	581.456	115.560	107.855	3.383	1.354	2.193	724	52		93.934
%	100,00		83,42	16,58	93,33	2,93	1,17	1,90	0,63	0,05		

Fuente: Encuesta de Calidad de Vida. Medellín 2010 Expandida

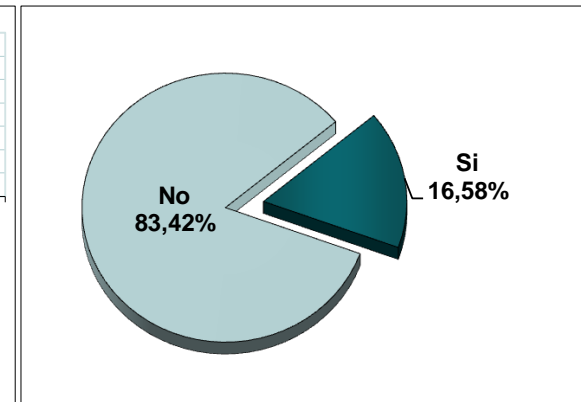
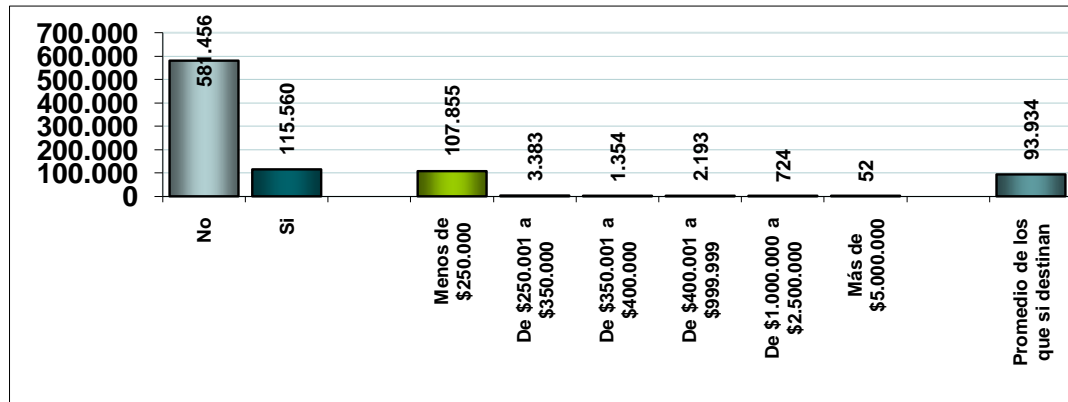

Hogares por comuna o corregimiento que destinan ingresos mensuales para medicamentos

Comuna o corregimiento	Hogares		Destina ingresos para medicamentos		Cantidad del ingreso mensual destinado a medicamentos						
	Total	%	No	Si	Menos de \$250.000	De \$250.001 a \$350.000	De \$350.001 a \$400.000	De \$400.001 a \$999.999	De \$1.000.000 a \$2.500.000	Más de \$5.000.000	Promedio de los que si destinan
1 Popular	37.017	5,31	31.157	5.859	5.859						40.931
2 Santa Cruz	30.493	4,37	23.803	6.690	6.431	104		104	52		60.364
3 Manrique	45.196	6,48	37.719	7.477	7.373			104			43.604
4 Aranjuez	42.654	6,12	31.782	10.872	10.457	52	208	156			70.498
5 Castilla	37.084	5,32	30.863	6.221	6.010	53	53	104			61.323
6 Doce de Octubre	47.855	6,87	43.392	4.463	4.411	52					51.539
7 Robledo	50.904	7,30	44.220	6.685	6.407	112	53	112			53.731
8 Villa Hermosa	44.164	6,34	35.986	8.178	7.967	106		53	53		73.564
9 Buenos Aires	43.266	6,21	36.303	6.963	6.652	207		104			58.575
10 La Candelaria	27.488	3,94	24.631	2.857	2.547	52	156	102			107.112
11 Laureles Estadio	38.517	5,53	30.037	8.480	6.826	517	362	517	258		177.290
12 La América	32.518	4,67	26.845	5.673	4.893	520	104	104	52		138.750
13 San Javier	46.499	6,67	38.813	7.686	7.374	104	52	104	52		64.286
14 El Poblado	38.446	5,52	30.298	8.148	6.390	930	258	415	155		184.895
15 Guayabal	20.572	2,95	17.631	2.941	2.736	154	52				98.074
16 Belén	65.188	9,35	56.785	8.403	7.730	365		154	102	52	213.345
50 Palmitas	1.134	0,16	899	235	235						32.200
60 San Cristóbal	15.130	2,17	10.868	4.262	4.144		57	61			47.470
70 Altavista	5.988	0,86	5.108	880	880						46.857
80 San Ant de Prado	22.839	3,28	20.701	2.138	2.082	56					45.308
90 Santa Elena	4.065	0,58	3.614	451	451						60.500
Total	697.016	100,00	581.456	115.560	107.855	3.383	1.354	2.193	724	52	93.934
%	100,00		83,42	16,58	93,33	2,93	1,17	1,90	0,63	0,05	

Fuente: Encuesta de Calidad de Vida. Medellín 2010 Expandida

Hogares por estrato socioeconómico de la vivienda que destinan ingresos mensuales para transporte y comunicaciones

Estrato	Hogares		Destina ingresos para transporte y comunicaciones		Cantidad del ingreso mensual destinado a transporte y comunicaciones							Promedio de los que si destinan	
	Total	%	No	Si	Menos de \$250.000	De \$250.001 a \$350.000	De \$350.001 a \$400.000	De \$400.001 a \$999.999	De \$1.000.000 a \$2.500.000	De \$2.500.001 a \$5.000.000	Más de \$5.000.000		
1. Bajo bajo	82.479	11,83	30.791	51.688	51.481	207							82.297
2. Bajo	251.981	36,15	102.165	149.815	139.384	6.178	1.733	1.843	417	261			128.270
3. Medio bajo	203.261	29,16	85.736	117.525	105.814	6.942	1.925	2.262	415	167			143.011
4. Medio	74.941	10,75	35.706	39.236	33.676	3.127	1.302	824	257	49			166.311
5. Medio Alto	55.185	7,92	24.851	30.333	25.692	2.324	1.185	927	102	52	51		191.775
6. Alto	29.169	4,18	12.460	16.709	12.563	2.228	777	933	207				211.474
Total	697.016	100,00	291.710	405.306	368.609	21.007	6.922	6.789	1.400	529	51		138.423
%		100,00	41,85	58,15	90,95	5,18	1,71	1,68	0,35	0,13	0,01		

Fuente: Encuesta de Calidad de Vida. Medellín 2010 Expandida

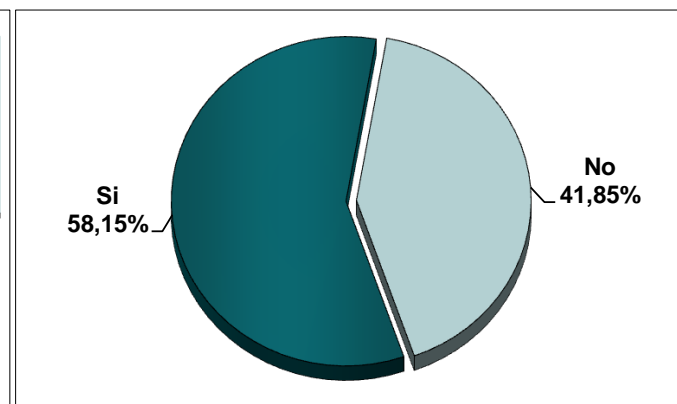
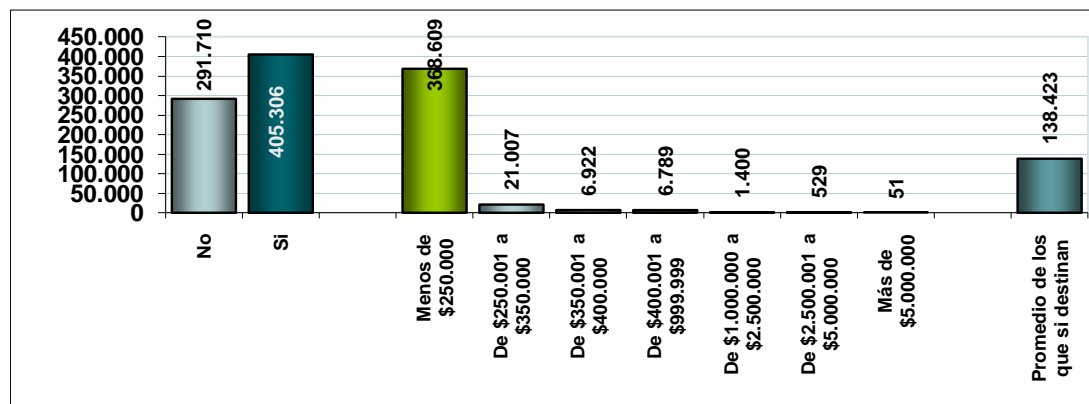

Hogares por comuna o corregimiento que destinan ingresos mensuales para transporte y comunicaciones

Comuna o corregimiento	Hogares		Destina ingresos para transporte y comunicaciones		Cantidad del ingreso mensual destinado a transporte y comunicaciones						Promedio de los que si destinan
	Total	%	No	Si	Menos de \$250.000	De \$250.001 a \$350.000	De \$350.001 a \$400.000	De \$400.001 a \$999.999	De \$1.000.000 a \$2.500.000	De \$2.500.001 a \$5.000.000	
1 Popular	37.017	5,31	13.946	23.071	21.877	571	208	363	52		108.484
2 Santa Cruz	30.493	4,37	11.617	18.876	17.527	882	156	207	52	52	126.627
3 Manrique	45.196	6,48	14.580	30.616	28.692	1.301	363	208		52	110.594
4 Aranjuez	42.654	6,12	15.084	27.570	25.593	1.196	364	417			112.422
5 Castilla	37.084	5,32	12.403	24.681	22.436	1.410	209	469	104	53	137.716
6 Doce de Octubre	47.855	6,87	20.190	27.665	26.263	623	415	312		52	128.527
7 Robledo	50.904	7,30	18.963	31.941	29.166	1.726	547	502			130.639
8 Villa Hermosa	44.164	6,34	20.123	24.041	22.369	1.044	106	419	52	52	126.799
9 Buenos Aires	43.266	6,21	17.817	25.449	23.110	1.455	520	364			144.738
10 La Candelaria	27.488	3,94	13.372	14.116	12.658	831	262	262	103		161.810
11 Laureles Estadio	38.517	5,53	16.502	22.015	19.119	1.603	776	362	155		157.381
12 La América	32.518	4,67	17.797	14.721	12.535	1.040	625	312	52	156	199.083
13 San Javier	46.499	6,67	18.049	28.450	26.781	1.044	262	260	104		110.290
14 El Poblado	38.446	5,52	15.761	22.685	17.139	2.847	1.193	1.135	258	62	233.130
15 Guayabal	20.572	2,95	9.740	10.831	9.541	773	311	102	104		150.904
16 Belén	65.188	9,35	32.535	32.653	29.206	2.105	414	671	208	49	156.161
50 Palmitas	1.134	0,16	585	549	549						73.364
60 San Cristóbal	15.130	2,17	5.857	9.273	8.988	189	35	61			99.634
70 Altavista	5.988	0,86	2.924	3.064	3.012	52					96.275
80 San Ant de Prado	22.839	3,28	12.523	10.316	9.640	261	156	155	103		122.178
90 Santa Elena	4.065	0,58	1.342	2.723	2.409	53		208	52		220.922
Total	697.016	100,00	291.710	405.306	368.609	21.007	6.922	6.789	1.400	529	138.423
%	100,00		41,85	58,15	90,95	5,18	1,71	1,68	0,35	0,13	

Fuente: Encuesta de Calidad de Vida. Medellín 2010 Expandida

Hogares por estrato socioeconómico de la vivienda que destinan ingresos mensuales para esparcimiento y diversión

Estrato	Hogares		Destina ingresos para esparcimiento y diversión		Cantidad del ingreso mensual destinado a esparcimiento y diversión						
	Total	%	No	Si	Menos de \$250.000	De \$250.001 a \$350.000	De \$350.001 a \$400.000	De \$400.001 a \$999.999	De \$1.000.000 a \$2.500.000	De \$2.500.001 a \$5.000.000	Promedio de los que si destinan
1. Bajo bajo	82.479	11,83	75.298	7.181	7.181						54.007
2. Bajo	251.981	36,15	222.212	29.768	28.034	791	153	579	56	155	108.589
3. Medio bajo	203.261	29,16	170.668	32.593	29.878	1.034	365	1.108	157		161.053
4. Medio	74.941	10,75	57.792	17.149	14.209	1.798	470	309	259	52	215.628
5. Medio Alto	55.185	7,92	35.907	19.278	12.789	2.271	774	2.363	768	313	322.651
6. Alto	29.169	4,18	14.504	14.665	6.892	2.021	1.658	3.472	622		349.373
Total	697.016	100,00	576.381	120.635	98.982	7.916	3.420	7.830	1.862	520	198.033
%			82,69	17,31	82,05	6,56	2,84	6,49	1,54	0,43	

Fuente: Encuesta de Calidad de Vida. Medellín 2010 Expandida

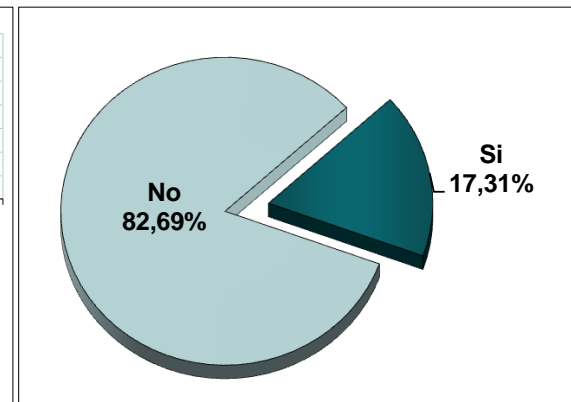
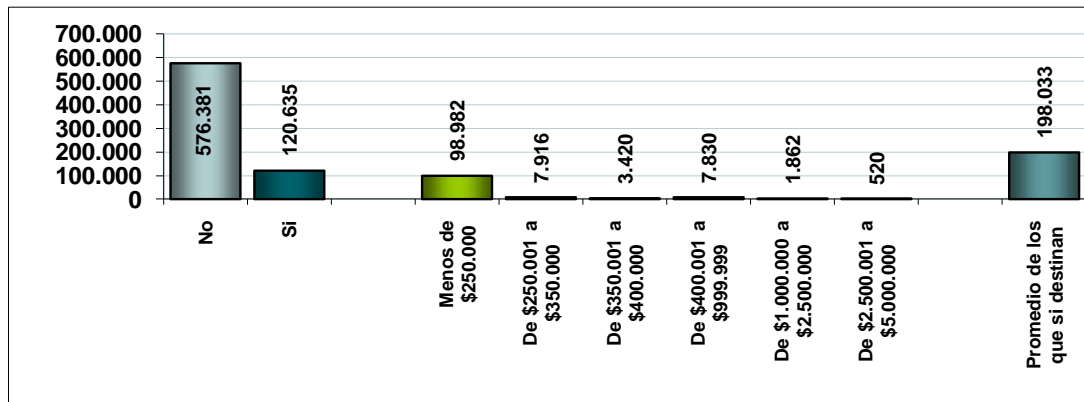

Hogares por comuna o corregimiento que destinan ingresos mensuales para esparcimiento y diversión

Comuna o corregimiento	Hogares		Destina ingresos para esparcimiento y diversión		Cantidad del ingreso mensual destinado a esparcimiento y diversión						
	Total	%	No	Si	Menos de \$250.000	De \$250.001 a \$350.000	De \$350.001 a \$400.000	De \$400.001 a \$999.999	De \$1.000.000 a \$2.500.000	De \$2.500.001 a \$5.000.000	Promedio de los que si destinan
1 Popular	37.017	5,31	32.765	4.252	4.148	104					68.146
2 Santa Cruz	30.493	4,37	26.707	3.786	3.630	52		104			77.795
3 Manrique	45.196	6,48	39.435	5.761	5.502	104	52	104			90.273
4 Aranjuez	42.654	6,12	34.539	8.115	7.855		52	156			222.078
5 Castilla	37.084	5,32	29.661	7.423	6.745	366		261	52		128.014
6 Doce de Octubre	47.855	6,87	43.755	4.100	3.737	156	52	104		52	143.787
7 Robledo	50.904	7,30	43.458	7.446	6.783	439		168	56		126.090
8 Villa Hermosa	44.164	6,34	39.263	4.901	4.690	53	53		53	52	135.978
9 Buenos Aires	43.266	6,21	36.034	7.232	6.557	415	52	156		51	138.525
10 La Candelaria	27.488	3,94	23.176	4.313	3.583	418	157	102			283.896
11 Laureles Estadio	38.517	5,53	25.694	12.823	9.516	1.034	672	1.188	362	52	232.621
12 La América	32.518	4,67	24.452	8.066	5.880	781	365	573	312	156	310.712
13 San Javier	46.499	6,67	41.142	5.357	4.937	107	53	208	52		124.951
14 El Poblado	38.446	5,52	19.655	18.791	9.045	2.616	1.809	4.395	926		352.731
15 Guayabal	20.572	2,95	17.698	2.874	2.822	52					95.091
16 Belén	65.188	9,35	53.362	11.826	10.121	1.187	104	258		156	192.929
50 Palmitas	1.134	0,16	942	192	192						47.500
60 San Cristóbal	15.130	2,17	14.527	603	568	35					87.692
70 Altavista	5.988	0,86	5.567	421	421						64.286
80 San Ant de Prado	22.839	3,28	21.174	1.665	1.665						66.452
90 Santa Elena	4.065	0,58	3.376	689	586			53	50		273.077
Total	697.016	100,00	576.381	120.635	98.982	7.916	3.420	7.830	1.862	520	198.033
%	100,00		82,69	17,31	82,05	6,56	2,84	6,49	1,54	0,43	

Fuente: Encuesta de Calidad de Vida. Medellín 2010 Expandida

Hogares por estrato socioeconómico de la vivienda que destinan ingresos mensuales para intereses y otros gastos financieros

Estrato	Hogares		Destina ingresos para intereses y otros gastos financieros		Cantidad del ingreso mensual destinado a intereses y otros gastos financieros							
	Total	%	No	Si	Menos de \$250.000	De \$250.001 a \$350.000	De \$350.001 a \$400.000	De \$400.001 a \$999.999	De \$1.000.000 a \$2.500.000	De \$2.500.001 a \$5.000.000	Más de \$5.000.000	Promedio de los que si destinan
1. Bajo bajo	82.479	11,83	67.876	14.604	14.552	52						43.648
2. Bajo	251.981	36,15	205.700	46.281	38.472	3.093	1.406	2.271	832	207		185.068
3. Medio bajo	203.261	29,16	164.310	38.951	27.924	3.763	1.795	3.952	1.412	53	52	265.317
4. Medio	74.941	10,75	61.519	13.422	8.111	882	514	2.676	1.082	156		393.268
5. Medio Alto	55.185	7,92	40.274	14.911	8.763	1.187	311	2.433	1.649	361	206	628.201
6. Alto	29.169	4,18	21.552	7.617	2.902	1.140	415	2.073	985	52	52	532.487
Total	697.016	100,00	561.231	135.785	100.725	10.118	4.441	13.404	5.959	829	310	280.223
%			80,52	19,48	74,18	7,45	3,27	9,87	4,39	0,61	0,23	

Fuente: Encuesta de Calidad de Vida. Medellín 2010 Expandida

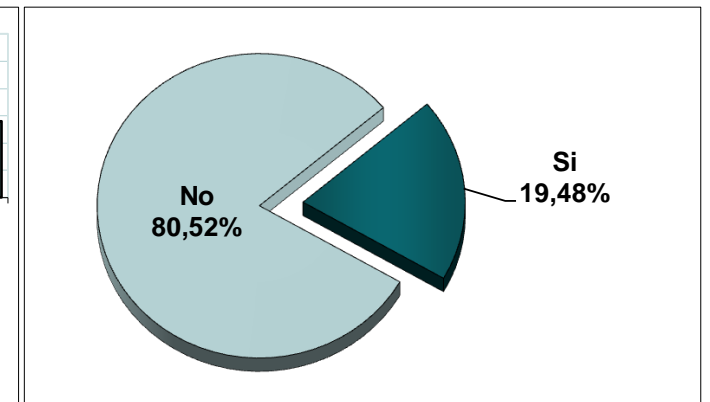
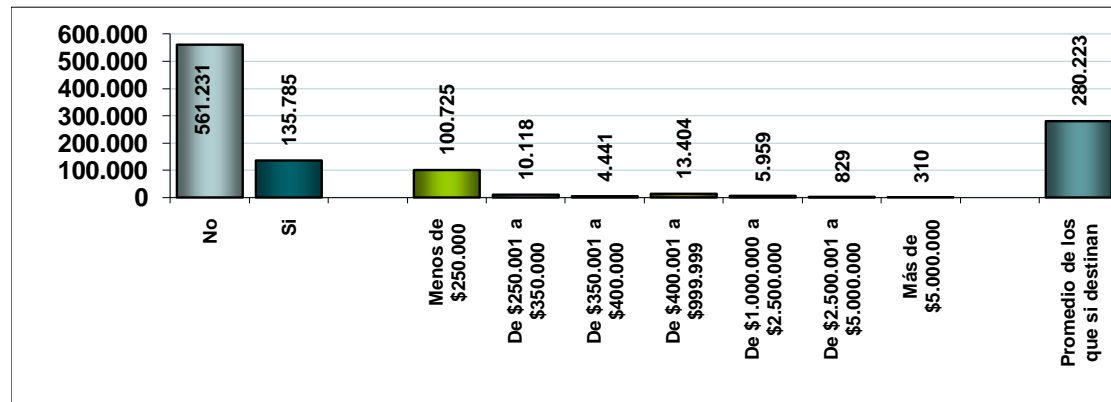

Hogares por comuna o corregimiento que destinan ingresos mensuales para intereses y otros gastos financieros

Comuna o corregimiento	Hogares		Destina ingresos para intereses y otros gastos financieros		Cantidad del ingreso mensual destinado a intereses y otros gastos financieros							Promedio de los que si destinan
	Total	%	No	Si	Menos de \$250.000	De \$250.001 a \$350.000	De \$350.001 a \$400.000	De \$400.001 a \$999.999	De \$1.000.000 a \$2.500.000	De \$2.500.001 a \$5.000.000	Más de \$5.000.000	
1 Popular	37.017	5,31	30.898	6.119	5.340	156	311	156	104	52		176.473
2 Santa Cruz	30.493	4,37	24.062	6.431	5.808	104	156	259	104			140.556
3 Manrique	45.196	6,48	36.527	8.669	7.369	415	417	208	260			152.499
4 Aranjuez	42.654	6,12	31.319	11.336	9.724	520	208	571	312			190.291
5 Castilla	37.084	5,32	29.564	7.520	5.851	678	209	626	156			207.191
6 Doce de Octubre	47.855	6,87	40.175	7.680	6.486	571	156	467				138.272
7 Robledo	50.904	7,30	40.410	10.494	8.006	891	277	1.105	161	53		221.840
8 Villa Hermosa	44.164	6,34	33.649	10.515	8.269	1.199	366	366	262	53		187.032
9 Buenos Aires	43.266	6,21	36.488	6.778	5.115	727	312	261	312	51		245.102
10 La Candelaria	27.488	3,94	23.644	3.844	2.183	311	208	726	416			375.294
11 Laureles Estadio	38.517	5,53	28.772	9.745	5.469	724	207	2.001	982	258	103	583.837
12 La América	32.518	4,67	25.023	7.495	3.852	729	416	1.457	781	208	52	612.189
13 San Javier	46.499	6,67	37.619	8.880	7.318	417	209	730	156	52		171.905
14 El Poblado	38.446	5,52	27.953	10.493	4.816	1.393	477	2.168	1.434	102	102	535.462
15 Guayabal	20.572	2,95	17.228	3.344	2.263	206	103	720	52			257.484
16 Belén	65.188	9,35	54.126	11.062	7.914	781	410	1.439	466		52	347.546
50 Palmitas	1.134	0,16	1.025	109	109							77.000
60 San Cristóbal	15.130	2,17	13.706	1.424	1.296	35		92				112.268
70 Altavista	5.988	0,86	4.900	1.088	1.036	52						117.260
80 San Ant de Prado	22.839	3,28	20.391	2.448	2.239	209						103.851
90 Santa Elena	4.065	0,58	3.752	313	261			52				175.000
Total	697.016	100,00	561.231	135.785	100.725	10.118	4.441	13.404	5.959	829	310	280.223
%	100,00		80,52	19,48	74,18	7,45	3,27	9,87	4,39	0,61	0,23	

Fuente: Encuesta de Calidad de Vida. Medellín 2010 Expandida

Hogares por estrato socioeconómico de la vivienda que destinan ingresos anuales para matrículas

Estrato	Hogares		Destinan Ingresos para matrículas		Ingreso anual destinado a matrículas en el hogar							
	Total	%	No	Si	Menos de \$250.000	De \$250.001 a \$350.000	De \$350.001 a \$400.000	De \$400.001 a \$999.999	De \$1.000.000 a \$2.500.000	De \$2.500.001 a \$5.000.000	Más de \$5.000.000	Promedio de los que si destinan
1. Bajo bajo	82.479	11,83	67.878	14.602	13.098	259	104	673	364	52	52	146.474
2. Bajo	251.981	36,15	190.430	61.551	50.636	2.268	998	3.684	2.912	687	365	274.567
3. Medio bajo	203.261	29,16	135.640	67.621	44.740	3.282	1.415	6.314	6.770	2.872	2.229	796.543
4. Medio	74.941	10,75	49.192	25.749	9.104	2.470	1.130	4.045	4.098	2.244	2.658	1.889.880
5. Medio Alto	55.185	7,92	37.326	17.858	3.685	1.300	829	3.359	3.572	2.062	3.050	2.791.320
6. Alto	29.169	4,18	17.825	11.344	674	104	363	2.422	2.859	985	3.938	4.525.256
Total	697.016	100,00	498.291	198.726	121.937	9.683	4.839	20.498	20.575	8.902	12.292	1.130.099
%	100,00		71,49	28,51	61,36	4,87	2,44	10,31	10,35	4,48	6,19	

Fuente: Encuesta de Calidad de Vida. Medellín 2010 Expandida

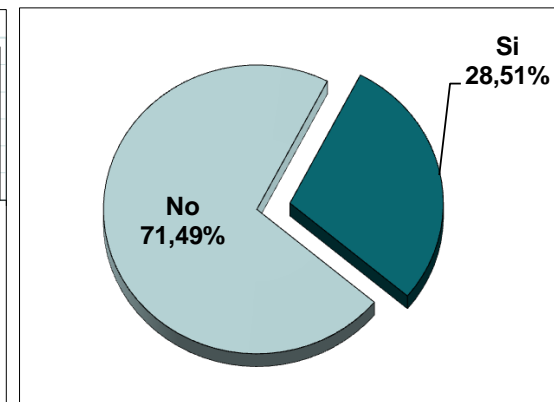
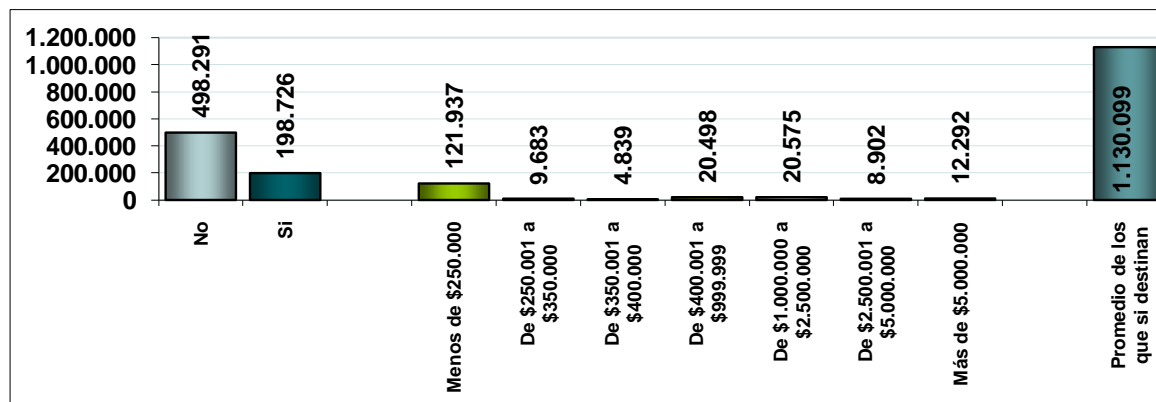

Hogares por comuna o corregimiento que destinan ingresos anuales para matrículas

Comuna o corregimiento	Hogares		Destinan Ingresos para matrículas		Ingreso anual destinado a matrículas en el hogar							Promedio de los que si destinan
	Total	%	No	Si	Menos de \$250.000	De \$250.001 a \$350.000	De \$350.001 a \$400.000	De \$400.001 a \$999.999	De \$1.000.000 a \$2.500.000	De \$2.500.001 a \$5.000.000	Más de \$5.000.000	
1 Popular	37.017	5,31	29.498	7.519	6.792	156		311	156	104		171.264
2 Santa Cruz	30.493	4,37	23.751	6.742	5.756	156		519	259		52	238.855
3 Manrique	45.196	6,48	34.403	10.792	9.079	519	104	519	572			187.774
4 Aranjuez	42.654	6,12	28.819	13.835	10.610	833	156	727	990	417	104	422.507
5 Castilla	37.084	5,32	23.540	13.544	9.573	783	470	627	1.359	522	209	603.642
6 Doce de Octubre	47.855	6,87	36.490	11.365	8.770	311		779	1.038	311	156	434.352
7 Robledo	50.904	7,30	34.390	16.514	10.954	877	442	1.836	1.372	596	439	664.599
8 Villa Hermosa	44.164	6,34	31.851	12.312	9.594	679	260	890	522	105	263	549.517
9 Buenos Aires	43.266	6,21	29.851	13.415	9.726	784	208	1.130	941	417	208	529.184
10 La Candelaria	27.488	3,94	20.589	6.900	3.479	571	413	829	830	258	520	1.375.775
11 Laureles Estadio	38.517	5,53	26.114	12.403	2.875	1.035	672	2.521	2.264	1.345	1.692	2.320.733
12 La América	32.518	4,67	19.719	12.799	5.669	988	520	1.613	1.302	781	1.927	2.012.335
13 San Javier	46.499	6,67	37.457	9.042	6.594	313	366	1.093	415	157	104	398.175
14 El Poblado	38.446	5,52	23.687	14.759	1.545	198	407	3.122	3.506	1.535	4.445	4.080.199
15 Guayabal	20.572	2,95	14.446	6.125	3.548	205	52	876	774	413	258	1.095.174
16 Belén	65.188	9,35	44.493	20.695	9.258	970	615	2.812	3.375	1.784	1.881	1.769.971
50 Palmitas	1.134	0,16	1.091	43	43							39.000
60 San Cristóbal	15.130	2,17	11.686	3.444	2.802	149		35	422		35	462.746
70 Altavista	5.988	0,86	4.998	990	885			52	52			201.722
80 San Ant de Prado	22.839	3,28	18.311	4.528	3.696	156	156	155	261	104		260.791
90 Santa Elena	4.065	0,58	3.106	959	688			53	165	53		619.889
Total	697.016	100,00	498.291	198.726	121.937	9.683	4.839	20.498	20.575	8.902	12.292	1.130.099
%	100,00		71,49	28,51	61,36	4,87	2,44	10,31	10,35	4,48	6,19	

Fuente: Encuesta de Calidad de Vida. Medellín 2010 Expandida

Hogares por estrato socioeconómico de la vivienda que destinan ingresos anuales para uniformes escolares

Estrato	Hogares		Destina ingresos para uniformes escolares		Ingreso anual en el hogar destinado a uniformes escolares							Promedio de los que si destinan
	Total	%	No	Si	Menos de \$250.000	De \$250.001 a \$350.000	De \$350.001 a \$400.000	De \$400.001 a \$999.999	De \$1.000.000 a \$2.500.000	De \$2.500.001 a \$5.000.000	Más de \$5.000.000	
1. Bajo bajo	82.479	11,83	42.468	40.011	35.769	2.578	570	938	104	52		148.328
2. Bajo	251.981	36,15	136.035	115.946	103.272	6.788	2.251	2.749	627	207	51	167.311
3. Medio bajo	203.261	29,16	130.534	72.727	61.335	6.172	1.484	2.850	626	104	155	202.796
4. Medio	74.941	10,75	57.690	17.251	11.860	2.196	1.283	1.493	313	52	53	289.430
5. Medio Alto	55.185	7,92	43.105	12.080	7.003	2.224	1.244	1.348	208	52		292.084
6. Alto	29.169	4,18	22.536	6.633	2.850	1.555	777	985	363	104		413.508
Total	697.016	100,00	432.368	264.649	222.089	21.513	7.610	10.363	2.241	572	260	193.702
%			62,03	37,97	83,92		2,88	3,92	0,85	0,22	0,10	

Fuente: Encuesta de Calidad de Vida. Medellín 2010 Expandida

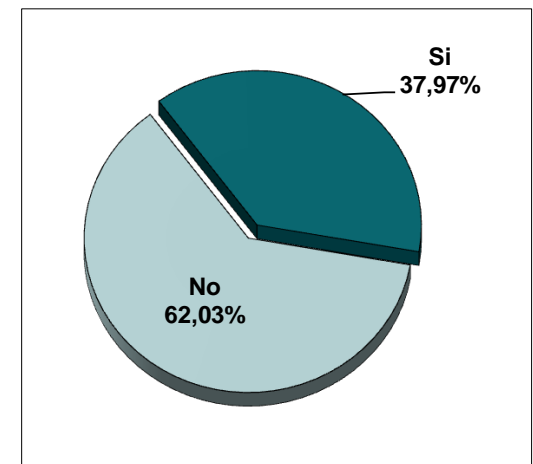
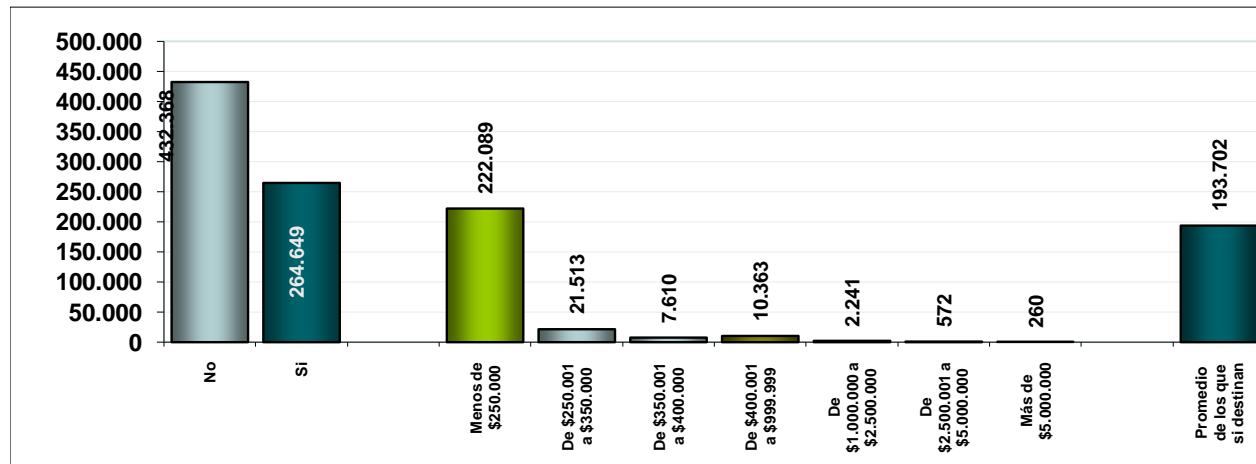

Hogares por comuna o corregimiento que destinan ingresos anuales para uniformes

Comuna o corregimiento	Hogares		Destina ingresos para uniformes escolares		Ingreso anual en el hogar destinado a uniformes escolares								Promedio de los que si destinan
	Total	%	No	Si	Menos de \$250.000	De \$250.001 a \$350.000	De \$350.001 a \$400.000	De \$400.001 a \$999.999	De \$1.000.000 a \$2.500.000	De \$2.500.001 a \$5.000.000	Más de \$5.000.000		
1 Popular	37.017	5,31	19.183	17.834	15.864	1.089	415	363	104				155.359
2 Santa Cruz	30.493	4,37	16.179	14.313	13.172	415	207	415	52	52			153.692
3 Manrique	45.196	6,48	23.924	21.272	19.404	1.089	363	260	156				141.626
4 Aranjuez	42.654	6,12	23.880	18.774	16.383	1.143	208	779	156	105			184.668
5 Castilla	37.084	5,32	20.671	16.413	14.167	1.305	156	524	156		104		228.196
6 Doce de Octubre	47.855	6,87	27.510	20.345	18.736	674	156	623	156				159.344
7 Robledo	50.904	7,30	30.259	20.645	17.616	1.438	655	880	56				175.172
8 Villa Hermosa	44.164	6,34	23.715	20.449	16.545	2.498	363	887	104	52			192.747
9 Buenos Aires	43.266	6,21	25.132	18.134	15.580	1.095	623	629	52	104	51		225.937
10 La Candelaria	27.488	3,94	22.504	4.984	3.633	673	262	156	157	52	51		315.681
11 Laureles Estadio	38.517	5,53	31.069	7.448	4.825	1.176	517	827	104				264.896
12 La América	32.518	4,67	23.309	9.209	5.981	1.457	625	937	209				266.750
13 San Javier	46.499	6,67	26.516	19.983	17.489	1.037	624	519	261		53		186.862
14 El Poblado	38.446	5,52	29.864	8.582	3.971	1.953	941	1.250	363	104			379.401
15 Guayabal	20.572	2,95	14.600	5.972	4.889	361	206	464		52			209.044
16 Belén	65.188	9,35	46.336	18.852	14.476	2.794	918	560	52	52			202.321
50 Palmitas	1.134	0,16	791	343	300		22	22					189.667
60 San Cristóbal	15.130	2,17	7.504	7.626	6.936	277	298	114					143.448
70 Altavista	5.988	0,86	3.496	2.492	2.286	154		52					130.188
80 San Ant de Prado	22.839	3,28	13.110	9.729	8.898	571	52	104	104				151.294
90 Santa Elena	4.065	0,58	2.815	1.250	937	313							168.958
Total	697.016	100,00	432.368	264.649	222.089	21.513	7.610	10.363	2.241	572	260		193.702
%	100,00		62,03	37,97	31,86	8,13	2,88	3,92	0,85	0,22	0,10		

Fuente: Encuesta de Calidad de Vida. Medellín 2010 Expandida

Hogares por estrato socioeconómico de la vivienda que destinan ingresos anuales para útiles escolares, compra y alquiler de textos

Estrato	Hogares		Destina ingresos para útiles escolares		Ingreso anual en el hogar destinado a compra y alquiler de útiles escolares							Promedio de los que si destinan
	Total	%	No	Si	Menos de \$250.000	De \$250.001 a \$350.000	De \$350.001 a \$400.000	De \$400.001 a \$999.999	De \$1.000.000 a \$2.500.000	De \$2.500.001 a \$5.000.000	Más de \$5.000.000	
1. Bajo bajo	82.479	11,83	37.829	44.650	41.848	1.558	518	674	52			110.654
2. Bajo	251.981	36,15	125.125	126.855	116.202	5.533	1.562	2.674	781	52	52	136.193
3. Medio bajo	203.261	29,16	113.635	89.627	74.312	7.356	2.141	4.249	1.147	421		189.984
4. Medio	74.941	10,75	51.870	23.071	15.048	2.439	926	3.527	923	156	53	337.139
5. Medio Alto	55.185	7,92	39.231	15.953	8.400	2.228	1.294	2.839	984	155	52	404.568
6. Alto	29.169	4,18	20.671	8.498	3.783	1.399	518	1.658	777	207	155	620.388
Total	697.016	100,00	388.361	308.655	259.593	20.513	6.958	15.621	4.665	992	312	190.058
%	100,00		55,72	44,28	84,10	6,65	2,25	5,06	1,51	0,32	0,10	

Fuente: Encuesta de Calidad de Vida. Medellín 2010 Expandida

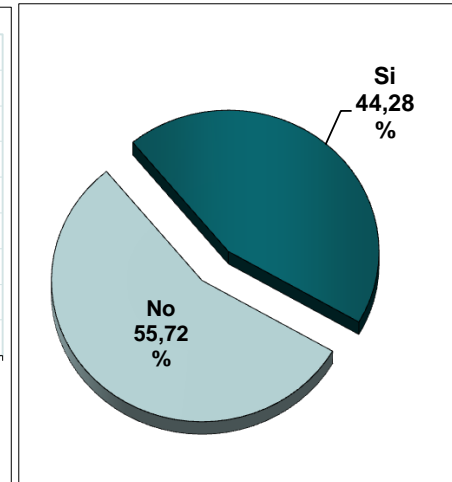
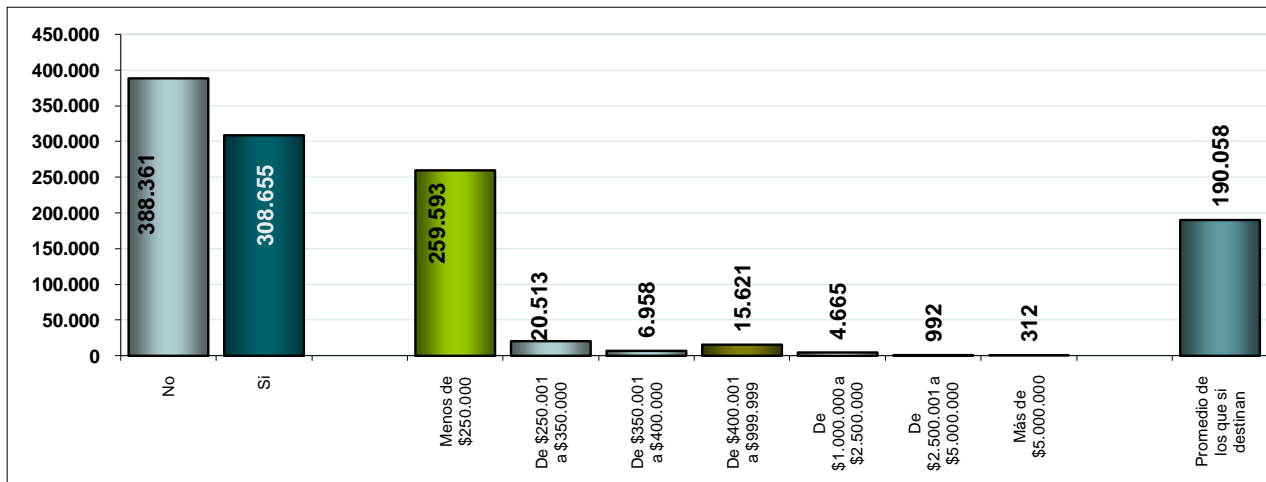

Hogares por comuna o corregimiento que destinan ingresos anuales para útiles escolares, compra y alquiler de textos

Comuna o corregimiento	Hogares		Destina ingresos para útiles escolares		Ingreso anual en el hogar destinado a compra y alquiler de textos							Promedio de los que si destinan
	Total	%	No	Si	Menos de \$250.000	De \$250.001 a \$350.000	De \$350.001 a \$400.000	De \$400.001 a \$999.999	De \$1.000.000 a \$2.500.000	De \$2.500.001 a \$5.000.000	Más de \$5.000.000	
1 Popular	37.017	5,31	17.628	19.389	18.094	829	207	259				114.872
2 Santa Cruz	30.493	4,37	14.831	15.661	14.780	311	311	156	104			126.071
3 Manrique	45.196	6,48	21.747	23.449	21.893	778	104	571	104			120.239
4 Aranjuez	42.654	6,12	22.007	20.647	17.737	1.454	260	832	312	52		172.439
5 Castilla	37.084	5,32	17.587	19.497	16.467	992	470	1.150	313	104		188.968
6 Doce de Octubre	47.855	6,87	25.278	22.577	19.930	1.350	466	623	208			144.063
7 Robledo	50.904	7,30	25.514	25.390	22.745	1.221	439	768	109	56	53	163.802
8 Villa Hermosa	44.164	6,34	21.102	23.062	20.245	1.253	367	988	53	105	52	178.135
9 Buenos Aires	43.266	6,21	22.941	20.325	17.359	1.563	207	780	363	52		175.433
10 La Candelaria	27.488	3,94	20.850	6.638	5.029	310	411	679	157	52		264.957
11 Laureles Estadio	38.517	5,53	27.758	10.759	5.925	1.473	517	2.120	569	155		372.459
12 La América	32.518	4,67	20.707	11.811	7.384	1.354	833	1.406	677	104	52	376.944
13 San Javier	46.499	6,67	23.969	22.530	20.605	778	260	781	53	52		135.993
14 El Poblado	38.446	5,52	27.341	11.104	5.042	1.847	721	2.209	923	207	155	559.204
15 Guayabal	20.572	2,95	12.585	7.987	6.287	772	309	309	258	52		231.457
16 Belén	65.188	9,35	41.765	23.423	17.367	3.157	719	1.872	307			217.146
50 Palmitas	1.134	0,16	646	488	488							88.000
60 San Cristóbal	15.130	2,17	6.367	8.763	7.947	342	355	118				126.114
70 Altavista	5.988	0,86	3.183	2.805	2.702	103						112.574
80 San Ant de Prado	22.839	3,28	11.856	10.983	10.252	574			156			131.602
90 Santa Elena	4.065	0,58	2.697	1.368	1.316	52						97.538
Total	697.016	100,00	388.361	308.655	259.593	20.513	6.958	15.621	4.665	992	312	190.058
%	100,00		55,72	44,28	84,10	6,65	2,25	5,06	1,51	0,32	0,10	

Fuente: Encuesta de Calidad de Vida. Medellín 2010 Expandida

Hogares por estrato socioeconómico de la vivienda que destinan ingresos anuales para prendas de vestir y calzado

Estrato	Hogares		Destina ingresos para prendas de vestir		Ingreso anual destinado a prendas de vestir y calzado							
	Total	%	No	Si	Menos de \$250.000	De \$250.001 a \$350.000	De \$350.001 a \$400.000	De \$400.001 a \$999.999	De \$1.000.000 a \$2.500.000	De \$2.500.001 a \$5.000.000	Más de \$5.000.000	Promedio de los que si destinan
1. Bajo bajo	82.479	11,83	27.727	54.752	19.673	8.736	6.001	15.069	4.960	313		428.109
2. Bajo	251.981	36,15	77.084	174.897	44.558	25.483	18.234	57.207	27.844	1.053	518	569.057
3. Medio bajo	203.261	29,16	56.537	146.725	29.121	16.042	10.581	50.418	37.294	2.643	626	761.042
4. Medio	74.941	10,75	25.935	49.007	5.220	4.268	2.554	14.977	19.583	2.153	252	1.021.944
5. Medio Alto	55.185	7,92	16.538	38.646	3.229	1.813	1.397	8.697	18.571	4.527	413	1.423.455
6. Alto	29.169	4,18	7.203	21.966	1.093	401	361	4.513	9.634	4.664	1.300	2.396.555
Total	697.016	100,00	211.023	485.993	102.895	56.742	39.128	150.880	117.886	15.352	3.109	807.204
%			30,28	69,72	21,17	11,68	8,05	31,05	24,26	3,16	0,64	

Fuente: Encuesta de Calidad de Vida. Medellín 2010 Expandida

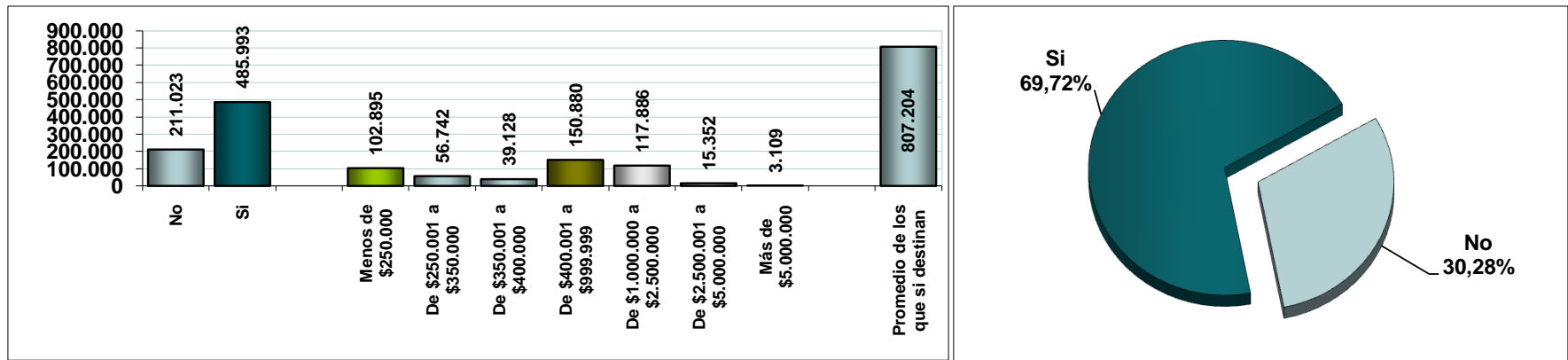

Hogares por comuna o corregimiento que destinan ingresos anuales para prendas de vestir y calzado

Comuna o corregimiento	Hogares		Destina ingresos para prendas de vestir		Ingreso anual destinado a prendas de vestir y calzado							
	Total	%	No	Si	Menos de \$250.000	De \$250.001 a \$350.000	De \$350.001 a \$400.000	De \$400.001 a \$999.999	De \$1.000.000 a \$2.500.000	De \$2.500.001 a \$5.000.000	Más de \$5.000.000	Promedio de los que si destinan
1 Popular	37.017	5,31	12.754	24.263	8.553	3.681	3.059	6.585	2.281	52	52	501.006
2 Santa Cruz	30.493	4,37	10.993	19.499	6.275	2.645	2.230	5.860	2.230	156	104	513.274
3 Manrique	45.196	6,48	11.148	34.048	9.287	6.126	2.438	10.741	5.249	156	52	530.292
4 Aranjuez	42.654	6,12	13.942	28.712	7.232	3.534	2.806	8.428	5.931	574	209	706.372
5 Castilla	37.084	5,32	6.706	30.377	6.069	3.251	2.824	10.445	7.162	574	52	710.978
6 Doce de Octubre	47.855	6,87	16.297	31.559	7.733	4.049	3.581	10.434	5.606	156		553.275
7 Robledo	50.904	7,30	16.471	34.433	6.500	3.680	2.553	11.471	9.558	670		714.680
8 Villa Hermosa	44.164	6,34	11.311	32.852	7.700	4.473	3.333	11.659	5.217	313	157	601.423
9 Buenos Aires	43.266	6,21	7.355	35.911	7.590	4.519	3.911	12.353	6.861	469	208	716.865
10 La Candelaria	27.488	3,94	10.021	17.467	3.209	1.915	877	5.017	5.771	677		862.738
11 Laureles Estadio	38.517	5,53	11.784	26.733	2.106	1.590	1.139	6.663	12.614	2.364	258	1.285.347
12 La América	32.518	4,67	13.581	18.937	3.123	1.562	779	4.941	7.440	886	208	1.060.462
13 San Javier	46.499	6,67	13.508	32.992	8.561	4.933	2.389	11.175	5.464	314	156	619.207
14 El Poblado	38.446	5,52	9.654	28.791	1.625	615	586	6.017	12.460	6.194	1.294	2.200.868
15 Guayabal	20.572	2,95	7.572	13.000	2.016	1.292	827	4.740	3.919	206		787.097
16 Belén	65.188	9,35	23.208	41.980	4.758	3.525	2.495	14.512	15.103	1.387	200	960.075
50 Palmitas	1.134	0,16	437	697	437	43	43	87	87			425.926
60 San Cristóbal	15.130	2,17	3.164	11.966	3.465	2.244	1.232	3.385	1.641			483.772
70 Altavista	5.988	0,86	1.923	4.065	932	1.143	469	993	477	52		529.231
80 San Ant de Prado	22.839	3,28	8.470	14.369	4.892	1.717	1.400	4.586	1.617	52	103	528.460
90 Santa Elena	4.065	0,58	725	3.340	832	207	157	790	1.197	99	56	908.254
Total	697.016	100,00	211.023	485.993	102.895	56.742	39.128	150.880	117.886	15.352	3.109	807.204
%	100,00		30,28	69,72	21,17	11,68	8,05	31,05	24,26	3,16	0,64	

Fuente: Encuesta de Calidad de Vida. Medellín 2010 Expandida

Hogares por estrato socioeconómico de la vivienda que destinan ingresos anuales para muebles y enseres

Estrato	Hogares		Destina ingresos para muebles y enseres		Ingreso anual destinado a muebles y enseres							
	Total	%	No	Si	Menos de \$250.000	De \$250.001 a \$350.000	De \$350.001 a \$400.000	De \$400.001 a \$999.999	De \$1.000.000 a \$2.500.000	De \$2.500.001 a \$5.000.000	Más de \$5.000.000	Promedio de los que si destinan
1. Bajo bajo	82.479	11,83	80.616	1.863	926	156	52	207	472	52		552.703
2. Bajo	251.981	36,15	242.901	9.080	3.969	783	333	1.366	2.266	259	104	910.723
3. Medio bajo	203.261	29,16	194.921	8.340	3.117	418	314	1.742	2.451	143	157	904.301
4. Medio	74.941	10,75	71.551	3.390	1.084	313	145	414	1.023	257	154	2.251.694
5. Medio Alto	55.185	7,92	49.591	5.594	826	205		829	2.800	677	257	1.643.627
6. Alto	29.169	4,18	24.807	4.362	989	207	104	1.248	1.192	363	259	1.619.000
Total	697.016	100,00	664.387	32.629	10.911	2.081	947	5.805	10.203	1.750	930	1.242.912
%			95,32	4,68	33,44	6,38	2,90	17,79	31,27	5,36	2,85	

Fuente: Encuesta de Calidad de Vida. Medellín 2010 Expandida

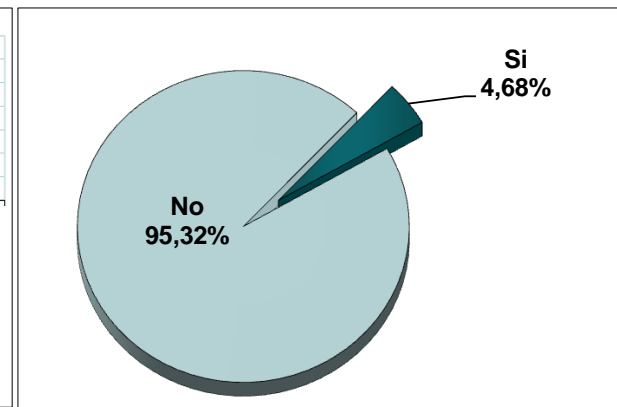
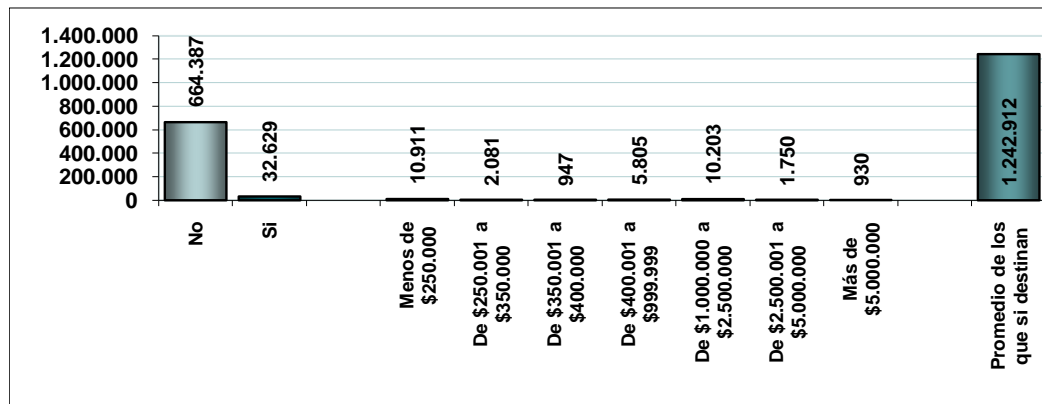

Hogares por comuna o corregimiento que destinan ingresos anuales para muebles y enseres

Comuna o corregimiento	Hogares		Destina ingresos para muebles y enseres		Ingreso anual destinado a muebles y enseres							Promedio de los que si destinan
	Total	%	No	Si	Menos de \$250.000	De \$250.001 a \$350.000	De \$350.001 a \$400.000	De \$400.001 a \$999.999	De \$1.000.000 a \$2.500.000	De \$2.500.001 a \$5.000.000	Más de \$5.000.000	
1 Popular	37.017	5,31	36.031	985	311	104		104	311	156		1.105.263
2 Santa Cruz	30.493	4,37	29.455	1.037	363	156	52	363	104			466.111
3 Manrique	45.196	6,48	43.326	1.870	416	104	156	312	831	52		970.571
4 Aranjuez	42.654	6,12	39.898	2.756	1.040	260	104	468	781	52	52	1.019.960
5 Castilla	37.084	5,32	35.203	1.881	733	156	52	470	365	52	52	880.883
6 Doce de Octubre	47.855	6,87	47.076	779	104	156	52	156	260	52		846.333
7 Robledo	50.904	7,30	49.126	1.778	445	52		505	723		53	2.320.469
8 Villa Hermosa	44.164	6,34	42.340	1.824	988	208	105	209	260	53		538.485
9 Buenos Aires	43.266	6,21	40.608	2.658	1.759	51	51	160	528	56	52	684.608
10 La Candelaria	27.488	3,94	26.552	936	470	52		156	154	104		800.000
11 Laureles Estadio	38.517	5,53	35.198	3.319	451	155	52	465	1.692	245	258	1.659.219
12 La América	32.518	4,67	30.799	1.718	624	52	52	312	521	156		1.208.000
13 San Javier	46.499	6,67	45.197	1.302	522	105	52	260	311		52	1.471.200
14 El Poblado	38.446	5,52	33.039	5.406	1.141	309	148	1.394	1.641	464	310	1.569.700
15 Guayabal	20.572	2,95	19.902	670	310	51		52	206	51		766.833
16 Belén	65.188	9,35	62.912	2.276	469	52	49	258	1.140	258	49	1.941.591
50 Palmitas	1.134	0,16	1.112	22			22					400.000
60 San Cristóbal	15.130	2,17	14.506	624	453	57			114			289.286
70 Altavista	5.988	0,86	5.936	52	52							100.000
80 San Ant de Prado	22.839	3,28	22.474	365				52	261		52	3.085.714
90 Santa Elena	4.065	0,58	3.695	370	262			108				247.143
Total	697.016	100,00	664.387	32.629	10.911	2.081	947	5.805	10.203	1.750	930	1.242.912
%	100,00		95,32	4,68	33,44	6,38	2,90	17,79	31,27	5,36	2,85	

Fuente: Encuesta de Calidad de Vida. Medellín 2010 Expandida

Hogares por estrato socioeconómico de la vivienda que destinan ingresos anuales para vacaciones familiares

Estrato	Hogares		Destina ingresos para vacaciones familiares		Ingreso anual destinado a vacaciones familiares							
	Total	%	No	Si	Menos de \$250.000	De \$250.001 a \$350.000	De \$350.001 a \$400.000	De \$400.001 a \$999.999	De \$1.000.000 a \$2.500.000	De \$2.500.001 a \$5.000.000	Más de \$5.000.000	Promedio de los que si destinan
1. Bajo bajo	82.479	11,83	78.301	4.178	2.273	311	297	829	468			370.300
2. Bajo	251.981	36,15	232.909	19.071	6.217	2.379	752	4.310	4.893	313	207	747.031
3. Medio bajo	203.261	29,16	178.680	24.582	5.240	1.920	1.317	5.449	8.426	1.694	536	1.203.361
4. Medio	74.941	10,75	59.218	15.723	1.473	825	208	2.515	8.406	1.691	606	2.117.219
5. Medio Alto	55.185	7,92	33.994	21.191	1.813	724	309	1.966	9.929	4.596	1.854	2.533.734
6. Alto	29.169	4,18	15.531	13.638	570	104	155	730	4.565	4.456	3.057	4.204.314
Total	697.016	100,00	598.633	98.383	17.586	6.262	3.039	15.798	36.686	12.750	6.261	1.926.403
%			85,89	14,11	17,88	6,37	3,09	16,06	37,29	12,96	6,36	

Fuente: Encuesta de Calidad de Vida. Medellín 2010 Expandida

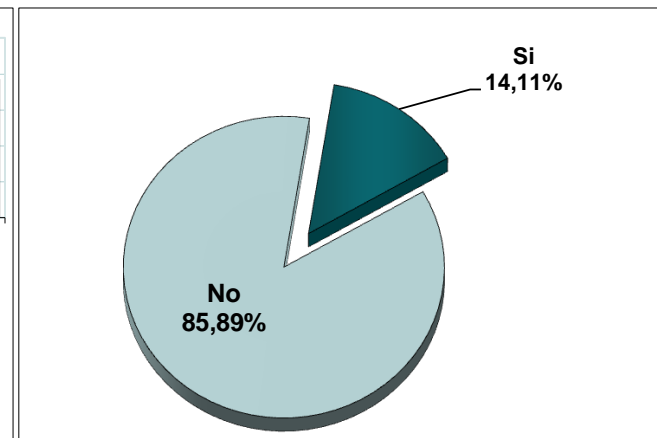
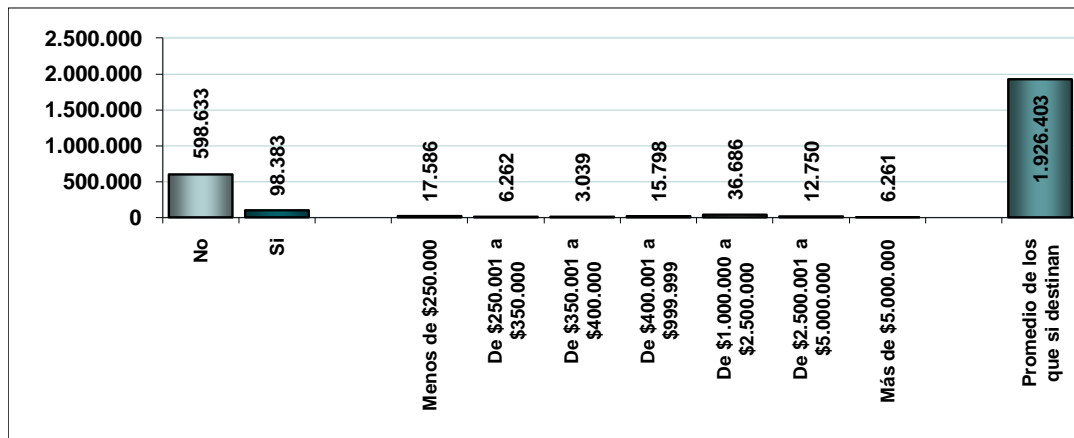

Hogares por comuna o corregimiento que destinan ingresos anuales para vacaciones familiares

Comuna o corregimiento	Hogares		Destina ingresos para vacaciones familiares		Ingreso anual destinado a vacaciones familiares							
	Total	%	No	Si	Menos de \$250.000	De \$250.001 a \$350.000	De \$350.001 a \$400.000	De \$400.001 a \$999.999	De \$1.000.000 a \$2.500.000	De \$2.500.001 a \$5.000.000	Más de \$5.000.000	Promedio de los que si destinan
1 Popular	37.017	5,31	35.202	1.815	674	363	104	570	104			367.429
2 Santa Cruz	30.493	4,37	28.211	2.282	467	415	156	467	674	52	52	896.818
3 Manrique	45.196	6,48	40.470	4.726	2.129	623	365	934	623		52	501.833
4 Aranjuez	42.654	6,12	36.931	5.723	2.653	468	261	988	1.197	156		652.337
5 Castilla	37.084	5,32	33.006	4.077	733	209	209	1.413	1.044	314	156	1.212.308
6 Doce de Octubre	47.855	6,87	44.794	3.061	1.141	415	104	675	623	104		664.293
7 Robledo	50.904	7,30	45.918	4.986	994	393	225	1.393	1.655	165	161	1.135.281
8 Villa Hermosa	44.164	6,34	40.715	3.449	677	209	261	837	1.098	261	105	1.358.871
9 Buenos Aires	43.266	6,21	38.839	4.428	938	311	52	727	2.034	313	52	1.201.951
10 La Candelaria	27.488	3,94	23.955	3.534	258	204		938	1.767	366		1.396.154
11 Laureles Estadio	38.517	5,53	24.843	13.674	1.034	517	310	1.758	6.542	2.428	1.084	2.292.605
12 La América	32.518	4,67	25.699	6.818	1.146	468	208	832	2.862	833	468	2.131.356
13 San Javier	46.499	6,67	42.281	4.218	987	471	208	832	1.250	470		1.054.481
14 El Poblado	38.446	5,52	20.761	17.684	962	205	206	958	6.378	5.355	3.620	3.947.297
15 Guayabal	20.572	2,95	17.269	3.303	671	104	52	568	1.650	206	51	1.620.968
16 Belén	65.188	9,35	53.622	11.566	1.134	619	156	1.448	6.148	1.603	458	2.170.631
50 Palmitas	1.134	0,16	986	148	126		22					141.667
60 San Cristóbal	15.130	2,17	14.183	947	237	215	38	35	352	70		1.010.476
70 Altavista	5.988	0,86	5.827	162	52				109			1.033.333
80 San Ant de Prado	22.839	3,28	21.378	1.461	572	52	105	262	417	52		782.500
90 Santa Elena	4.065	0,58	3.745	320				160	159			1.175.000
Total	697.016	100,00	598.633	98.383	17.586	6.262	3.039	15.798	36.686	12.750	6.261	1.926.403
%		100,00	85,89	14,11	17,88	6,37	3,09	16,06	37,29	12,96	6,36	

Fuente: Encuesta de Calidad de Vida. Medellín 2010 Expandida

Hogares por estrato socioeconómico de la vivienda que destinan ingresos anuales para pago de impuesto predial

Estrato	Hogares		Destina ingresos para pago de impuesto predial		Ingreso anual destinado al pago de impuesto predial							
	Total	%	No	Si	Menos de \$250.000	De \$250.001 a \$350.000	De \$350.001 a \$400.000	De \$400.001 a \$999.999	De \$1.000.000 a \$2.500.000	De \$2.500.001 a \$5.000.000	Más de \$5.000.000	Promedio de los que si destinan
1. Bajo bajo	82.479	11,83	35.354	47.125	43.143	1.104	1.192	1.634	52			98.338
2. Bajo	251.981	36,15	115.895	136.086	99.389	21.746	8.148	5.498	1.044	209	52	217.602
3. Medio bajo	203.261	29,16	90.910	112.351	73.709	12.755	9.971	13.637	2.227	52		262.751
4. Medio	74.941	10,75	31.745	43.197	3.678	4.551	7.273	21.304	6.046	345		628.148
5. Medio Alto	55.185	7,92	16.787	38.398	576	104	154	13.938	22.181	1.392	52	1.219.140
6. Alto	29.169	4,18	6.827	22.342	52		155	1.113	15.218	4.767	1.036	2.377.008
Total	697.016	100,00	297.517	399.499	220.548	40.259	26.893	57.124	46.769	6.766	1.140	480.274
%		100,00	42,68	57,32	55,21	10,08	6,73	14,30	11,71	1,69	0,29	

Fuente: Encuesta de Calidad de Vida. Medellín 2010 Expandida

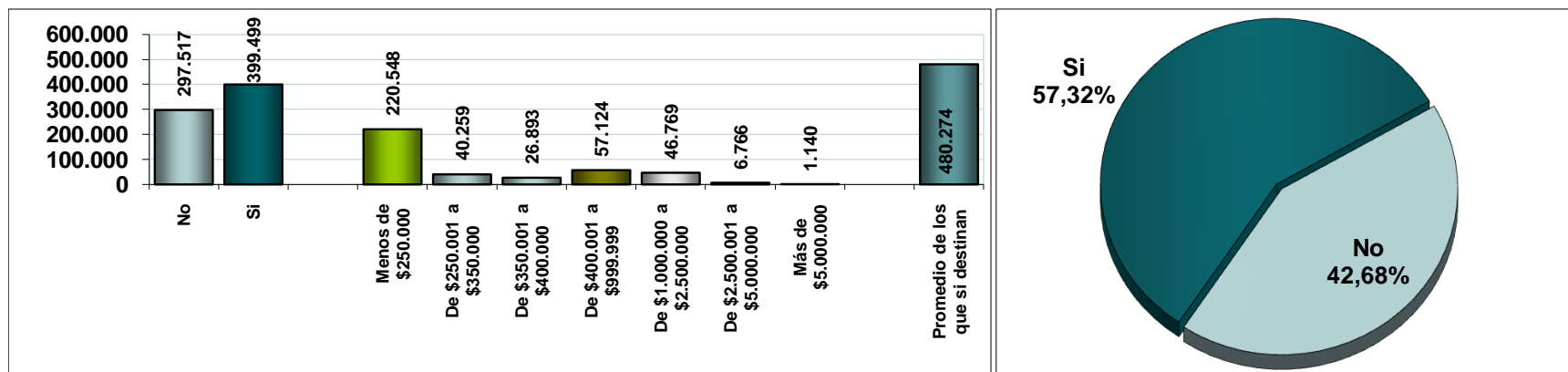

Hogares por comuna o corregimiento que destinan ingresos anuales para pago de impuesto predial

Comuna o corregimiento	Hogares		Destina ingresos para pago de impuesto predial		Ingreso anual destinado al pago de impuesto predial							
	Total	%	No	Si	Menos de \$250.000	De \$250.001 a \$350.000	De \$350.001 a \$400.000	De \$400.001 a \$999.999	De \$1.000.000 a \$2.500.000	De \$2.500.001 a \$5.000.000	Más de \$5.000.000	Promedio de los que si destinan
1 Popular	37.017	5,31	15.347	21.670	18.350	1.971	622	571	104		52	156.643
2 Santa Cruz	30.493	4,37	13.120	17.373	14.520	1.608	571	519	104	52		178.419
3 Manrique	45.196	6,48	17.484	27.712	22.313	3.269	1.142	729	260			179.914
4 Aranjuez	42.654	6,12	19.926	22.728	17.065	2.180	1.507	1.612	312	52		217.975
5 Castilla	37.084	5,32	15.492	21.592	15.579	2.718	1.885	1.306	52	52		229.729
6 Doce de Octubre	47.855	6,87	23.306	24.550	18.941	3.117	1.454	987	52			181.955
7 Robledo	50.904	7,30	19.953	30.951	21.069	3.972	2.958	2.464	432	56		238.386
8 Villa Hermosa	44.164	6,34	18.332	25.832	20.303	2.551	989	1.623	365			184.545
9 Buenos Aires	43.266	6,21	19.716	23.550	15.684	3.433	1.560	2.334	540			266.094
10 La Candelaria	27.488	3,94	13.722	13.767	2.888	1.870	2.444	5.320	1.245			511.840
11 Laureles Estadio	38.517	5,53	12.942	25.575	1.158	519	622	10.167	12.282	827		1.076.489
12 La América	32.518	4,67	13.473	19.045	3.484	1.299	1.923	7.492	4.586	260		724.218
13 San Javier	46.499	6,67	20.875	25.624	17.073	2.913	2.449	2.666	523			234.874
14 El Poblado	38.446	5,52	9.688	28.758	360	98	429	3.320	18.306	5.209	1.036	2.106.523
15 Guayabal	20.572	2,95	8.594	11.978	5.539	1.755	1.543	2.781	360			338.522
16 Belén	65.188	9,35	28.932	36.256	9.903	3.611	3.339	12.283	6.810	258	52	609.062
50 Palmitas	1.134	0,16	682	452	365		65	22				200.789
60 San Cristóbal	15.130	2,17	7.666	7.464	5.663	1.180	320	301				202.096
70 Altavista	5.988	0,86	3.177	2.811	2.337	313	52	57	52			170.574
80 San Ant de Prado	22.839	3,28	13.847	8.992	6.393	1.607	628	312	52			220.763
90 Santa Elena	4.065	0,58	1.245	2.820	1.558	276	393	261	332			393.327
Total	697.016	100,00	297.517	399.499	220.548	40.259	26.893	57.124	46.769	6.766	1.140	480.274
%	100,00		42,68	57,32	55,21	10,08	6,73	14,30	11,71	1,69	0,29	

Fuente: Encuesta de Calidad de Vida. Medellín 2010 Expandida

Hogares por estrato socioeconómico de la vivienda que destinan ingresos anuales para pago de impuesto de vehículos

Estrato	Hogares		Destina ingresos para pago de impuesto de vehículo		Ingreso anual destinado al pago de impuesto de vehículos							Promedio de los que si destinan	
	Total	%	No	Si	Menos de \$250.000	De \$250.001 a \$350.000	De \$350.001 a \$400.000	De \$400.001 a \$999.999	De \$1.000.000 a \$2.500.000	De \$2.500.001 a \$5.000.000	Más de \$5.000.000		
1. Bajo bajo	82.479	11,83	80.369	2.111	1.904	207							125.805
2. Bajo	251.981	36,15	235.592	16.389	13.378	1.695	315	681	268		52		209.236
3. Medio bajo	203.261	29,16	176.935	26.326	19.772	2.371	1.202	2.662	264	56			208.450
4. Medio	74.941	10,75	54.370	20.571	12.501	3.012	1.219	2.754	1.033	52			307.428
5. Medio Alto	55.185	7,92	29.316	25.869	10.003	4.154	2.017	6.247	2.827	466	155		559.273
6. Alto	29.169	4,18	10.874	18.295	4.339	2.098	1.451	5.795	3.938	415	259		825.816
Total	697.016	100,00	587.455	109.561	61.896	13.538	6.204	18.138	8.330	988	465		412.046
%		100,00	84,28	15,72	56,49	12,36	5,66	16,56	7,60	0,90	0,42		

Fuente: Encuesta de Calidad de Vida. Medellín 2010 Expandida

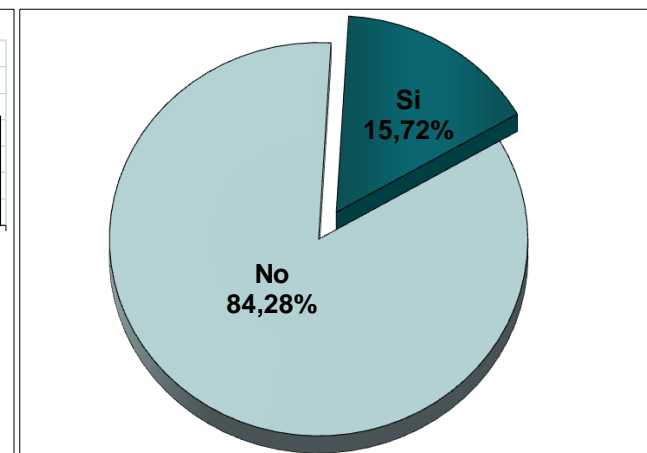
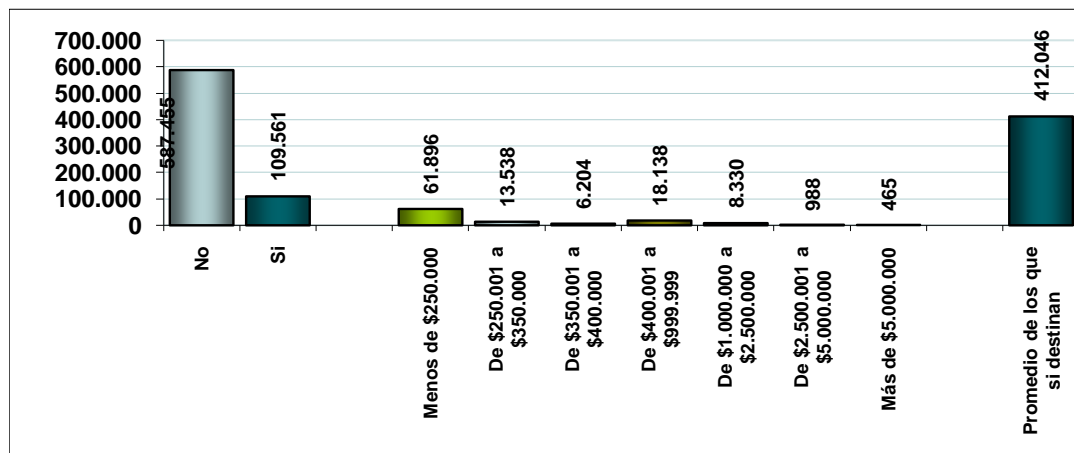

Hogares por comuna o corregimiento que destinan ingresos anuales para pago de impuesto de vehículos

Comuna o corregimiento	Hogares		Destina ingresos para pago de impuesto de vehículo		Ingreso anual destinado al pago de impuesto de vehículos							Promedio de los que si destinan
	Total	%	No	Si	Menos de \$250.000	De \$250.001 a \$350.000	De \$350.001 a \$400.000	De \$400.001 a \$999.999	De \$1.000.000 a \$2.500.000	De \$2.500.001 a \$5.000.000	Más de \$5.000.000	
1 Popular	37.017	5,31	35.512	1.504	1.089	311			104			236.828
2 Santa Cruz	30.493	4,37	29.455	1.037	778	207		52				153.100
3 Manrique	45.196	6,48	42.181	3.015	2.337	261	104	313				169.052
4 Aranjuez	42.654	6,12	39.581	3.073	2.239	260	156	313	104			222.407
5 Castilla	37.084	5,32	33.062	4.021	3.290	366	209	157				155.610
6 Doce de Octubre	47.855	6,87	45.103	2.752	2.544	104	52	52				96.491
7 Robledo	50.904	7,30	45.153	5.752	4.211	772	165	221	326	56		291.346
8 Villa Hermosa	44.164	6,34	41.811	2.353	1.569	418	51	211	104			229.089
9 Buenos Aires	43.266	6,21	38.730	4.536	2.903	918	208	507				235.386
10 La Candelaria	27.488	3,94	23.793	3.695	2.655	520	208	208	103			229.803
11 Laureles Estadio	38.517	5,53	22.983	15.534	6.761	2.223	1.137	3.345	1.602	413	52	530.133
12 La América	32.518	4,67	23.462	9.055	4.943	988	365	2.135	521	52	52	434.708
13 San Javier	46.499	6,67	41.550	4.950	3.855	312	156	470	105		52	315.000
14 El Poblado	38.446	5,52	16.041	22.405	5.457	2.565	1.698	7.161	4.799	415	310	797.570
15 Guayabal	20.572	2,95	17.219	3.353	2.373	257	103	569	51			220.492
16 Belén	65.188	9,35	48.067	17.121	10.238	2.772	1.386	2.211	461	52		294.446
50 Palmitas	1.134	0,16	1.047	87	87							175.000
60 San Cristóbal	15.130	2,17	14.084	1.046	919	127						177.571
70 Altavista	5.988	0,86	5.307	681	629	52						118.231
80 San Ant de Prado	22.839	3,28	20.028	2.811	2.395	103	156	156				171.407
90 Santa Elena	4.065	0,58	3.284	781	625		50	56	50			260.600
Total	697.016	100,00	587.455	109.561	61.896	13.538	6.204	18.138	8.330	988	465	412.046
%	100,00		84,28	15,72	56,49	12,36	5,66	16,56	7,60	0,90	0,42	

Fuente: Encuesta de Calidad de Vida. Medellín 2010 Expandida

Hogares por estrato socioeconómico de la vivienda que destinan ingresos anuales para otros gastos

Estrato	Hogares		Destina ingresos para otros gastos		Ingreso anual destinado al pago de otros gastos							
	Total	%	No	Si	Menos de \$250.000	De \$250.001 a \$350.000	De \$350.001 a \$400.000	De \$400.001 a \$999.999	De \$1.000.000 a \$2.500.000	De \$2.500.001 a \$5.000.000	Más de \$5.000.000	Promedio de los que si destinan
1. Bajo bajo	82.479	11,83	73.084	9.395	5.921	467	259	1.244	1.244	208	53	540.542
2. Bajo	251.981	36,15	222.324	29.657	14.545	1.568	684	4.616	4.257	2.109	1.877	1.414.977
3. Medio bajo	203.261	29,16	180.003	23.259	11.041	1.997	729	2.632	3.412	1.482	1.965	1.811.291
4. Medio	74.941	10,75	66.054	8.887	3.620	516	200	765	1.689	466	1.632	2.635.932
5. Medio Alto	55.185	7,92	44.206	10.978	2.491	414	103	776	2.946	1.239	3.009	5.175.829
6. Alto	29.169	4,18	23.832	5.337	881	207	155	466	1.865	1.295	466	2.685.806
Total	697.016	100,00	609.503	87.513	38.499	5.170	2.130	10.499	15.415	6.799	9.001	2.103.304
%	100,00		87,44	12,56	43,99	5,91	2,43	12,00	17,61	7,77	10,29	

Fuente: Encuesta de Calidad de Vida. Medellín 2010 Expandida

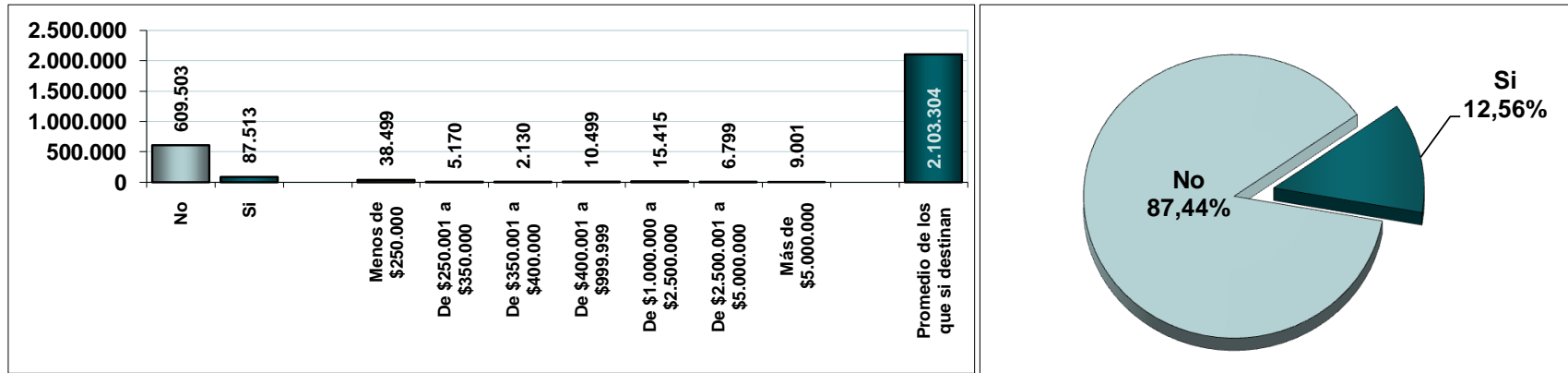

Hogares por comuna o corregimiento que destinan ingresos anuales para otros gastos

Comuna o corregimiento	Hogares		Destina ingresos para otros gastos		Ingreso anual destinado al pago de otros gastos							
	Total	%	No	Si	Menos de \$250.000	De \$250.001 a \$350.000	De \$350.001 a \$400.000	De \$400.001 a \$999.999	De \$1.000.000 a \$2.500.000	De \$2.500.001 a \$5.000.000	Más de \$5.000.000	Promedio de los que si destinan
1 Popular	37.017	5,31	33.491	3.526	2.281	104	156	519	363	52	52	545.922
2 Santa Cruz	30.493	4,37	26.706	3.786	2.541	259	52	570	363			350.815
3 Manrique	45.196	6,48	40.629	4.567	1.659	311	104	881	1.300	312		879.158
4 Aranjuez	42.654	6,12	36.572	6.082	2.962	521	363	1.144	780	260	52	754.171
5 Castilla	37.084	5,32	32.591	4.492	2.823	574	156	365	365	156	53	612.829
6 Doce de Octubre	47.855	6,87	42.821	5.034	1.972	208		363	934	623	935	3.740.111
7 Robledo	50.904	7,30	44.756	6.149	2.971	442	168	895	1.059	558	56	840.519
8 Villa Hermosa	44.164	6,34	35.000	9.163	4.842	624	261	1.718	1.249	415	53	633.769
9 Buenos Aires	43.266	6,21	38.149	5.117	2.984	312	52	415	731	414	208	1.360.979
10 La Candelaria	27.488	3,94	25.249	2.239	1.199	157	52	311	312	156	51	896.564
11 Laureles Estadio	38.517	5,53	32.440	6.077	728	465	90	569	1.189	827	2.210	5.806.810
12 La América	32.518	4,67	27.628	4.890	1.301	104		625	1.665	209	987	4.343.974
13 San Javier	46.499	6,67	41.934	4.565	2.542	208	52	571	726	259	208	1.101.315
14 El Poblado	38.446	5,52	30.630	7.816	2.050	207	250	612	2.619	1.561	517	2.237.536
15 Guayabal	20.572	2,95	18.248	2.324	879	103	103	207	154	154	723	4.184.390
16 Belén	65.188	9,35	57.051	8.137	2.975	519	104	358	1.284	523	2.373	4.446.289
50 Palmitas	1.134	0,16	1.091	43				43				500.000
60 San Cristóbal	15.130	2,17	13.915	1.215	702		114	228	114	57		528.048
70 Altavista	5.988	0,86	5.626	362	362							162.857
80 San Ant de Prado	22.839	3,28	21.170	1.669	624	52	52	52	104	261	523	3.077.141
90 Santa Elena	4.065	0,58	3.806	259	103			52	104			970.000
Total	697.016	100,00	609.503	87.513	38.499	5.170	2.130	10.499	15.415	6.799	9.001	2.103.304
%	100,00		87,44	12,56	43,99	5,91	2,43	12,00	17,61	7,77	10,29	

Fuente: Encuesta de Calidad de Vida. Medellín 2010 Expandida

Promedio de ingresos mensuales de los hogares por estrato socioeconómico de la vivienda destinados para pagos

Estrato	N° de Hogares que destinan ingresos mensuales al pago de									
	Pensiones escolares	Transporte escolar	Alimentos	Bebidas y tabacos	Combustibles	Servicios Médicos	Medicamentos	Transporte y comunicaciones	Espacimientoy diversiones	Intereses y otros gastos financieros
1. Bajo bajo	8.734	3.276	82.064	8.145	11.013	12.473	11.841	51.688	7.181	14.604
2. Bajo	30.718	17.132	247.790	27.348	36.667	45.853	40.357	149.815	29.768	46.281
3. Medio bajo	34.101	19.747	199.173	23.932	45.151	42.447	34.475	117.525	32.593	38.951
4. Medio	19.011	9.703	72.160	8.226	27.988	23.899	11.189	39.236	17.149	13.422
5. Medio Alto	14.793	8.795	53.419	9.503	31.700	23.017	11.372	30.333	19.278	14.911
6. Alto	10.208	5.290	28.547	5.187	22.679	12.221	6.327	16.709	14.665	7.617
Total	117.564	63.943	683.153	82.340	175.199	159.910	115.560	405.306	120.635	135.785

Fuente: Encuesta de Calidad de Vida. Medellín 2010 Expandida

Estrato	Promedio de Ingreso mensual destinado al pago de									
	Pensiones escolares	Transporte escolar	Alimentos	Bebidas y tabacos	Combustibles	Servicios Médicos	Medicamentos	Transporte y comunicaciones	Espacimientoy diversiones	Intereses y otros gastos financieros
1. Bajo bajo	36.003	64.095	254.587	36.271	46.403	36.195	31.452	82.297	54.007	43.648
2. Bajo	93.936	110.097	323.506	58.590	86.650	83.051	54.016	128.270	108.589	185.068
3. Medio bajo	181.715	113.127	435.092	70.964	127.523	132.904	75.612	143.011	161.053	265.317
4. Medio	389.756	136.475	565.291	103.854	195.015	196.828	129.737	166.311	215.628	393.268
5. Medio Alto	472.835	194.430	686.157	143.678	243.465	387.596	250.839	191.775	322.651	628.201
6. Alto	655.995	271.372	848.412	227.835	370.361	403.396	200.610	211.474	349.373	532.487
Total	261.667	137.708	423.895	84.993	177.796	179.163	93.934	138.423	198.033	280.223

Fuente: Encuesta de Calidad de Vida. Medellín 2010 Expandida

Promedio de ingresos mensuales de los hogares por comuna o corregimiento destinados para pagos

Comuna o corregimiento	N° de Hogares que destinan ingresos mensuales al pago de									
	Pensiones escolares	Transporte escolar	Alimentos	Bebidas y tabacos	Combustibles	Servicios Médicos	Medicamentos	Transporte y comunicaciones	Espaciamiento y diversiones	Intereses y otros gastos financieros
1 Popular	4.044	1.711	36.705	4.718	4.302	7.777	5.859	23.071	4.252	6.119
2 Santa Cruz	4.926	2.385	30.026	3.319	3.371	6.794	6.690	18.876	3.786	6.431
3 Manrique	4.879	2.909	44.729	5.040	7.636	7.009	7.477	30.616	5.761	8.669
4 Aranjuez	8.114	4.215	41.613	6.086	6.972	11.393	10.872	27.570	8.115	11.336
5 Castilla	6.288	3.811	36.717	3.552	7.937	6.271	6.221	24.681	7.423	7.520
6 Doce de Octubre	5.864	2.284	46.453	4.566	6.800	5.293	4.463	27.665	4.100	7.680
7 Robledo	8.236	4.625	50.073	4.773	10.562	12.297	6.685	31.941	7.446	10.494
8 Villa Hermosa	7.611	3.757	43.642	4.524	7.463	8.065	8.178	24.041	4.901	10.515
9 Buenos Aires	7.345	3.589	42.746	5.509	9.091	7.656	6.963	25.449	7.232	6.778
10 La Candelaria	4.115	1.824	26.397	2.906	5.040	7.946	2.857	14.116	4.313	3.844
11 Laureles Estadio	9.454	5.831	37.740	5.517	19.574	16.677	8.480	22.015	12.823	9.745
12 La América	10.301	4.733	30.176	3.592	12.958	11.187	5.673	14.721	8.066	7.495
13 San Javier	5.722	2.805	46.084	6.129	8.900	8.892	7.686	28.450	5.357	8.880
14 El Poblado	13.626	6.933	37.672	7.069	28.467	15.817	8.148	22.685	18.791	10.493
15 Guayabal	2.784	1.855	20.109	2.471	5.356	3.814	2.941	10.831	2.874	3.344
16 Belén	11.303	7.249	63.437	6.797	22.624	14.798	8.403	32.653	11.826	11.062
50 Palmitas	22	22	1.134	87	429	235	235	549	192	109
60 San Cristóbal	1.212	1.687	15.016	1.676	1.529	4.456	4.262	9.273	603	1.424
70 Altavista	104	156	5.884	675	1.245	726	880	3.064	421	1.088
80 San Ant de Prado	1.300	1.195	22.736	2.661	3.326	2.493	2.138	10.316	1.665	2.448
90 Santa Elena	313	366	4.065	674	1.616	316	451	2.723	689	313
Total	117.564	63.943	683.153	82.340	175.199	159.910	115.560	405.306	120.635	135.785

Fuente: Encuesta de Calidad de Vida. Medellín 2010 Expandida

Promedio de ingresos mensuales de los hogares por comuna o corregimiento destinados para pagos

Comuna o corregimiento	Promedio de Ingreso mensual destinado al pago de									
	Pensiones escolares	Transporte escolar	Alimentos	Bebidas y tabacos	Combustibles	Servicios Médicos	Medicamentos	Transporte y comunicaciones	Espacimientoy diversiones	Intereses y otros gastos financieros
1 Popular	34.921	77.182	263.619	38.898	75.072	87.904	40.931	108.484	68.146	176.473
2 Santa Cruz	34.120	88.622	291.903	52.724	71.017	67.964	60.364	126.627	77.795	140.556
3 Manrique	71.939	106.889	304.283	71.947	76.329	61.875	43.604	110.594	90.273	152.499
4 Aranjuez	98.838	117.000	350.518	72.670	87.786	70.964	70.498	112.422	222.078	190.291
5 Castilla	150.112	118.219	401.213	85.618	98.227	80.018	61.323	137.716	128.014	207.191
6 Doce de Octubre	105.830	99.140	328.859	58.226	97.323	97.273	51.539	128.527	143.787	138.272
7 Robledo	200.095	124.548	393.886	71.298	119.361	91.536	53.731	130.639	126.090	221.840
8 Villa Hermosa	77.060	134.314	340.428	60.941	85.939	80.976	73.564	126.799	135.978	187.032
9 Buenos Aires	223.285	91.662	431.035	66.514	138.446	153.716	58.575	144.738	138.525	245.102
10 La Candelaria	276.603	109.455	442.897	82.736	157.570	164.516	107.112	161.810	283.896	375.294
11 Laureles Estadio	528.348	165.741	640.014	119.972	214.879	316.110	177.290	157.381	232.621	583.837
12 La América	370.000	153.638	593.527	112.567	213.174	217.810	138.750	199.083	310.712	612.189
13 San Javier	110.105	108.222	356.321	51.252	92.715	77.022	64.286	110.290	124.951	171.905
14 El Poblado	631.549	268.991	824.582	218.098	374.222	418.183	184.895	233.130	352.731	535.462
15 Guayabal	312.895	97.306	473.974	104.688	122.422	325.486	98.074	150.904	95.091	257.484
16 Belén	282.116	136.566	530.997	90.717	173.294	257.412	213.345	156.161	192.929	347.546
50 Palmitas	200.000	100.000	325.000	12.500	41.429	45.000	32.200	73.364	47.500	77.000
60 San Cristóbal	182.346	91.767	278.031	31.657	85.419	62.325	47.470	99.634	87.692	112.268
70 Altavista	64.000	61.667	260.357	43.583	239.283	46.923	46.857	96.275	64.286	117.260
80 San Ant de Prado	124.200	93.636	348.514	43.353	78.175	132.583	45.308	122.178	66.452	103.851
90 Santa Elena	248.167	222.143	327.662	80.769	97.000	135.000	60.500	220.922	273.077	175.000
Total	261.667	137.708	423.895	84.993	177.796	179.163	93.934	138.423	198.033	280.223

Fuente: Encuesta de Calidad de Vida. Medellín 2010 Expandida

Promedio de ingresos anuales de los hogares por estrato socioeconómico de la vivienda destinados para pagos

Estrato	N° de Hogares que destinan ingresos anuales al pago de								
	Matriculas	Uniformes escolares	Útiles escolares	Prendas de vestir	Muebles y enseres	Vacaciones familiares	Impuesto predial	Impuesto de vehículos	Otros gastos
1. Bajo bajo	14.602	40.011	44.650	54.752	1.863	4.178	47.125	2.111	9.395
2. Bajo	61.551	115.946	126.855	174.897	9.080	19.071	136.086	16.389	29.657
3. Medio bajo	67.621	72.727	89.627	146.725	8.340	24.582	112.351	26.326	23.259
4. Medio	25.749	17.251	23.071	49.007	3.390	15.723	43.197	20.571	8.887
5. Medio Alto	17.858	12.080	15.953	38.646	5.594	21.191	38.398	25.869	10.978
6. Alto	11.344	6.633	8.498	21.966	4.362	13.638	22.342	18.295	5.337
Total	198.726	264.649	308.655	485.993	32.629	98.383	399.499	109.561	87.513

Fuente: Encuesta de Calidad de Vida. Medellín 2010 Expandida

Estrato	Promedio de Ingreso anual destinado al pago de								
	Matriculas	Uniformes escolares	Útiles escolares	Prendas de vestir	Muebles y enseres	Vacaciones familiares	Impuesto predial	Impuesto de vehículos	Otros gastos
1. Bajo bajo	146.474	148.328	110.654	428.109	552.703	370.300	98.338	125.805	540.542
2. Bajo	274.567	167.311	136.193	569.057	910.723	747.031	217.602	209.236	1.414.977
3. Medio bajo	796.543	202.796	189.984	761.042	904.301	1.203.361	262.751	208.450	1.811.291
4. Medio	1.889.880	289.430	337.139	1.021.944	2.251.694	2.117.219	628.148	307.428	2.635.932
5. Medio Alto	2.791.320	292.084	404.568	1.423.455	1.643.627	2.533.734	1.219.140	559.273	5.175.829
6. Alto	4.525.256	413.508	620.388	2.396.555	1.619.000	4.204.314	2.377.008	825.816	2.685.806
Total	1.130.099	193.702	190.058	807.204	1.242.912	1.926.403	480.274	412.046	2.103.304

Fuente: Encuesta de Calidad de Vida. Medellín 2010 Expandida

Promedio de ingresos anuales de los hogares por comuna o corregimiento destinados para pagos

Comuna o corregimiento	N° de Hogares que destinan ingresos anuales al pago de								
	Matriculas	Uniformes escolares	Útiles escolares	Prendas de vestir	Muebles y enseres	Vacaciones familiares	Impuesto predial	Impuesto de vehículos	Otros gastos
1 Popular	7.519	17.834	19.389	24.263	985	1.815	21.670	1.504	3.526
2 Santa Cruz	6.742	14.313	15.661	19.499	1.037	2.282	17.373	1.037	3.786
3 Manrique	10.792	21.272	23.449	34.048	1.870	4.726	27.712	3.015	4.567
4 Aranjuez	13.835	18.774	20.647	28.712	2.756	5.723	22.728	3.073	6.082
5 Castilla	13.544	16.413	19.497	30.377	1.881	4.077	21.592	4.021	4.492
6 Doce de Octubre	11.365	20.345	22.577	31.559	779	3.061	24.550	2.752	5.034
7 Robledo	16.514	20.645	25.390	34.433	1.778	4.986	30.951	5.752	6.149
8 Villa Hermosa	12.312	20.449	23.062	32.852	1.824	3.449	25.832	2.353	9.163
9 Buenos Aires	13.415	18.134	20.325	35.911	2.658	4.428	23.550	4.536	5.117
10 La Candelaria	6.900	4.984	6.638	17.467	936	3.534	13.767	3.695	2.239
11 Laureles Estadio	12.403	7.448	10.759	26.733	3.319	13.674	25.575	15.534	6.077
12 La América	12.799	9.209	11.811	18.937	1.718	6.818	19.045	9.055	4.890
13 San Javier	9.042	19.983	22.530	32.992	1.302	4.218	25.624	4.950	4.565
14 El Poblado	14.759	8.582	11.104	28.791	5.406	17.684	28.758	22.405	7.816
15 Guayabal	6.125	5.972	7.987	13.000	670	3.303	11.978	3.353	2.324
16 Belén	20.695	18.852	23.423	41.980	2.276	11.566	36.256	17.121	8.137
50 Palmitas	43	343	488	697	22	148	452	87	43
60 San Cristóbal	3.444	7.626	8.763	11.966	624	947	7.464	1.046	1.215
70 Altavista	990	2.492	2.805	4.065	52	162	2.811	681	362
80 San Ant de Prado	4.528	9.729	10.983	14.369	365	1.461	8.992	2.811	1.669
90 Santa Elena	959	1.250	1.368	3.340	370	320	2.820	781	259
Total	198.726	264.649	308.655	485.993	32.629	98.383	399.499	109.561	87.513

Fuente: Encuesta de Calidad de Vida. Medellín 2010 Expandida

Promedio de ingresos anuales de los hogares por comuna o corregimiento destinados para pagos

Comuna o corregimiento	Promedio de Ingreso anual destinado al pago de								
	Matrículas	Uniformes escolares	Útiles escolares	Prendas de vestir	Muebles y enseres	Vacaciones familiares	Impuesto predial	Impuesto de vehículos	Otros gastos
1 Popular	171.264	155.359	114.872	501.006	1.105.263	367.429	156.643	236.828	545.922
2 Santa Cruz	238.855	153.692	126.071	513.274	466.111	896.818	178.419	153.100	350.815
3 Manrique	187.774	141.626	120.239	530.292	970.571	501.833	179.914	169.052	879.158
4 Aranjuez	422.507	184.668	172.439	706.372	1.019.960	652.337	217.975	222.407	754.171
5 Castilla	603.642	228.196	188.968	710.978	880.883	1.212.308	229.729	155.610	612.829
6 Doce de Octubre	434.352	159.344	144.063	553.275	846.333	664.293	181.955	96.491	3.740.111
7 Robledo	664.599	175.172	163.802	714.680	2.320.469	1.135.281	238.386	291.346	840.519
8 Villa Hermosa	549.517	192.747	178.135	601.423	538.485	1.358.871	184.545	229.089	633.769
9 Buenos Aires	529.184	225.937	175.433	716.865	684.608	1.201.951	266.094	235.386	1.360.979
10 La Candelaria	1.375.775	315.681	264.957	862.738	800.000	1.396.154	511.840	229.803	896.564
11 Laureles Estadio	2.320.733	264.896	372.459	1.285.347	1.659.219	2.292.605	1.076.489	530.133	5.806.810
12 La América	2.012.335	266.750	376.944	1.060.462	1.208.000	2.131.356	724.218	434.708	4.343.974
13 San Javier	398.175	186.862	135.993	619.207	1.471.200	1.054.481	234.874	315.000	1.101.315
14 El Poblado	4.080.199	379.401	559.204	2.200.868	1.569.700	3.947.297	2.106.523	797.570	2.237.536
15 Guayabal	1.095.174	209.044	231.457	787.097	766.833	1.620.968	338.522	220.492	4.184.390
16 Belén	1.769.971	202.321	217.146	960.075	1.941.591	2.170.631	609.062	294.446	4.446.289
50 Palmitas	39.000	189.667	88.000	425.926	400.000	141.667	200.789	175.000	500.000
60 San Cristóbal	462.746	143.448	126.114	483.772	289.286	1.010.476	202.096	177.571	528.048
70 Altavista	201.722	130.188	112.574	529.231	100.000	1.033.333	170.574	118.231	162.857
80 San Ant de Prado	260.791	151.294	131.602	528.460	3.085.714	782.500	220.763	171.407	3.077.141
90 Santa Elena	619.889	168.958	97.538	908.254	247.143	1.175.000	393.327	260.600	970.000
Total	1.130.099	193.702	190.058	807.204	1.242.912	1.926.403	480.274	412.046	2.103.304

Fuente: Encuesta de Calidad de Vida. Medellín 2010 Expandida

Hogares por estrato socioeconómico de la vivienda según sexo del jefe

Estrato	Hogares		Sexo del jefe del hogar		Participación por sexo jefe de hogar		
	Total	%	Hombre	Mujer	Hombres	Mujeres	Total
1. Bajo bajo	82.479	11,83	46.741	35.738	56,67	43,33	100,00
2. Bajo	251.981	36,15	143.030	108.951	56,76	43,24	100,00
3. Medio bajo	203.261	29,16	113.422	89.840	55,80	44,20	100,00
4. Medio	74.941	10,75	41.057	33.884	54,79	45,21	100,00
5. Medio Alto	55.185	7,92	32.732	22.453	59,31	40,69	100,00
6. Alto	29.169	4,18	19.271	9.898	66,07	33,93	100,00
Total	697.016	100,00	396.253	300.764	56,85	43,15	100,00
%		100,00	56,85	43,15			

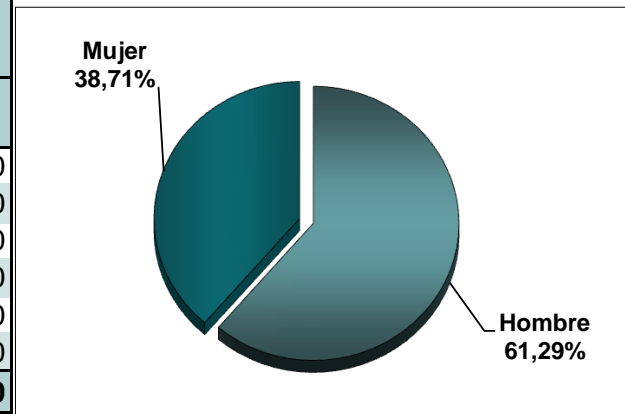

Fuente: Encuesta de Calidad de Vida. Medellín 2010 Expandida

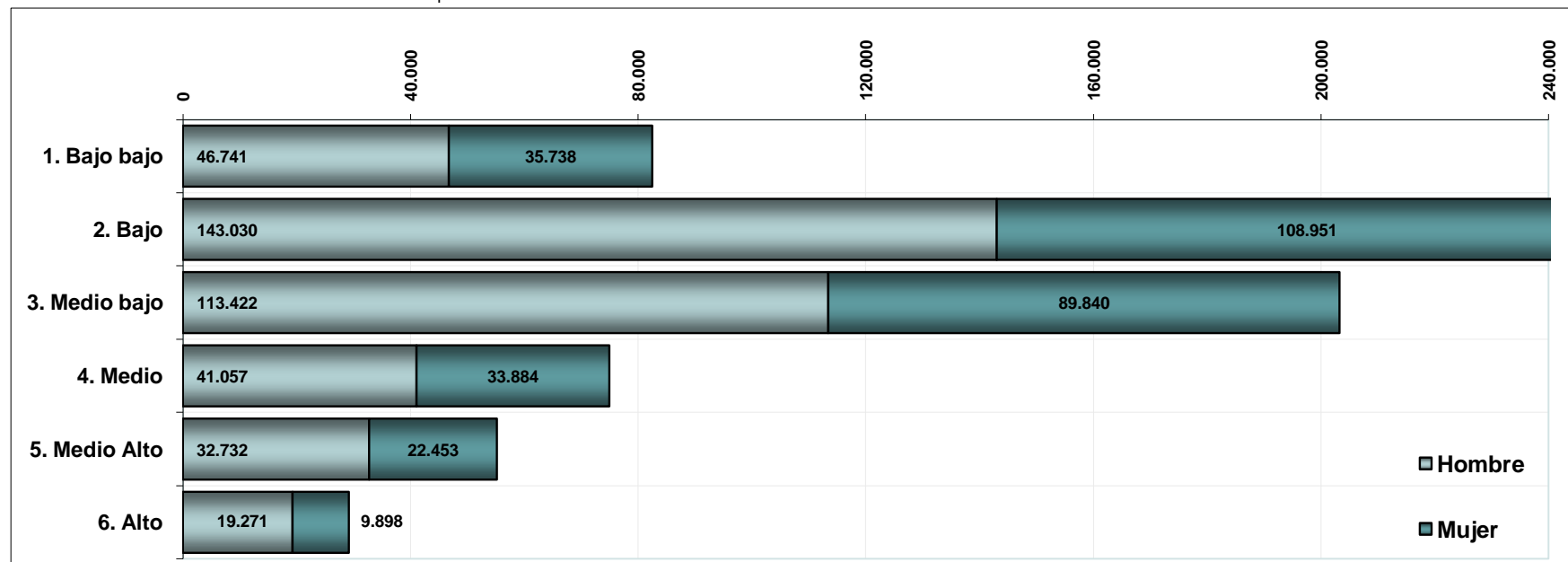

Hogares por comuna o corregimiento según sexo del jefe

Comuna o corregimiento	Hogares		Sexo del jefe del hogar		Participación por sexo jefe de hogar		
	Total	%	Hombre	Mujer	Hombres	Mujeres	Total
1 Popular	37.017	5,31	19.701	17.316	53,22	46,78	100
2 Santa Cruz	30.493	4,37	14.365	16.128	47,11	52,89	100
3 Manrique	45.196	6,48	26.209	18.986	57,99	42,01	100
4 Aranjuez	42.654	6,12	23.974	18.680	56,20	43,80	100
5 Castilla	37.084	5,32	20.464	16.620	55,18	44,82	100
6 Doce de Octubre	47.855	6,87	28.962	18.893	60,52	39,48	100
7 Robledo	50.904	7,30	30.076	20.829	59,08	40,92	100
8 Villa Hermosa	44.164	6,34	24.464	19.700	55,39	44,61	100
9 Buenos Aires	43.266	6,21	23.425	19.842	54,14	45,86	100
10 La Candelaria	27.488	3,94	14.419	13.069	52,46	47,54	100
11 Laureles Estadio	38.517	5,53	22.366	16.151	58,07	41,93	100
12 La América	32.518	4,67	19.775	12.743	60,81	39,19	100
13 San Javier	46.499	6,67	26.801	19.698	57,64	42,36	100
14 El Poblado	38.446	5,52	24.631	13.815	64,07	35,93	100
15 Guayabal	20.572	2,95	12.067	8.504	58,66	41,34	100
16 Belén	65.188	9,35	35.162	30.026	53,94	46,06	100
50 Palmitas	1.134	0,16	794	340	70,05	29,95	100
60 San Cristóbal	15.130	2,17	8.471	6.659	55,99	44,01	100
70 Altavista	5.988	0,86	3.232	2.756	53,98	46,02	100
80 San Ant de Prado	22.839	3,28	14.099	8.740	61,73	38,27	100
90 Santa Elena	4.065	0,58	2.795	1.270	68,75	31,25	100
Total	697.016	100,00	396.253	300.764	56,85	43,15	100
%	100,00		56,85	43,15			

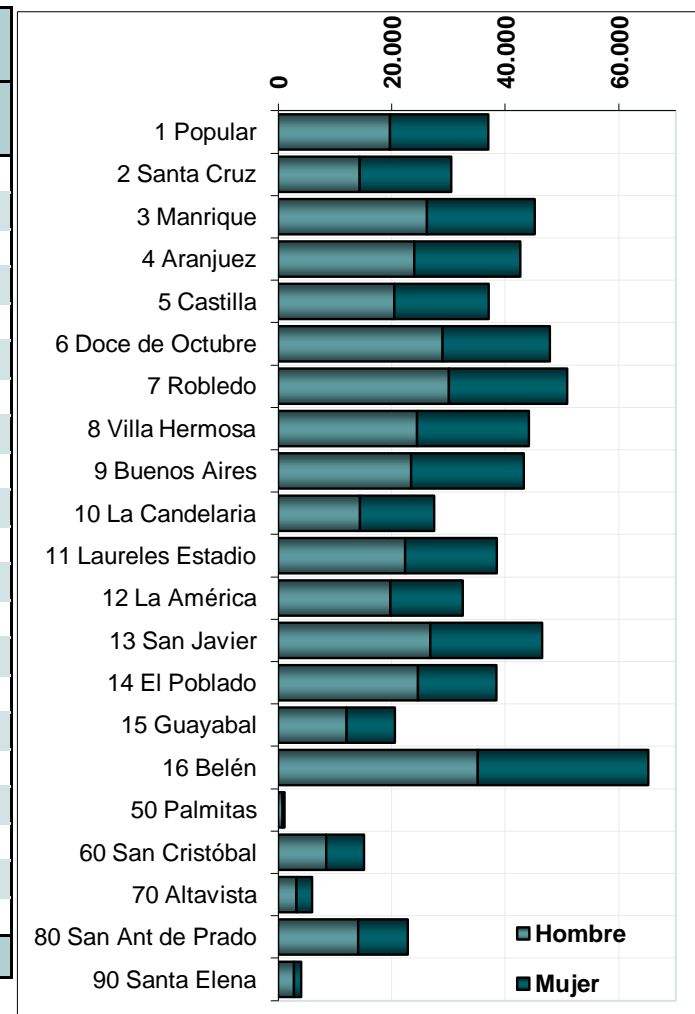

Fuente: Encuesta de Calidad de Vida. Medellín 2010 Expandida

Hogares por estrato socioeconómico de la vivienda según estado civil del jefe

Estrato	Hogares		Estado civil del jefe del hogar					
	Total	%	Soltero (a)	Casado (a)	Viudo (a)	Separado o divorciado (a)	No está casado y vive en pareja hace menos de dos años	No está casado y vive en pareja hace dos años o más
1. Bajo bajo	82.479	11,83	17.005	23.637	8.182	8.272	7.233	18.150
2. Bajo	251.981	36,15	49.563	90.102	30.693	25.148	15.383	41.092
3. Medio bajo	203.261	29,16	40.635	81.117	30.817	23.147	7.175	20.370
4. Medio	74.941	10,75	16.163	32.661	11.137	9.500	1.503	3.977
5. Medio Alto	55.185	7,92	10.802	26.718	9.022	6.310	1.089	1.244
6. Alto	29.169	4,18	4.806	17.872	3.015	2.440	259	777
Total	697.016	100,00	138.974	272.107	92.866	74.817	32.642	85.610
%	100,00		19,94	39,04	13,32	10,73	4,68	12,28

Fuente: Encuesta de Calidad de Vida. Medellín 2010 Expandida

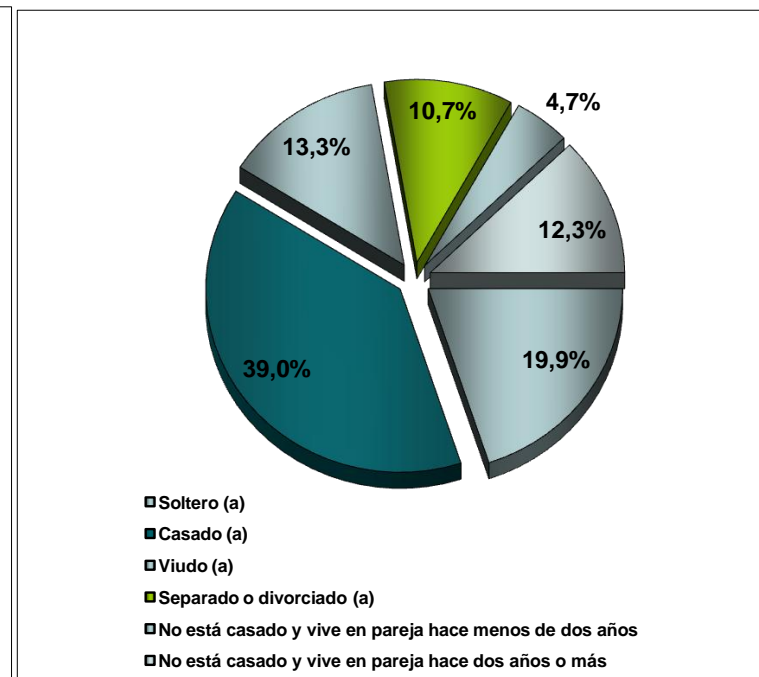
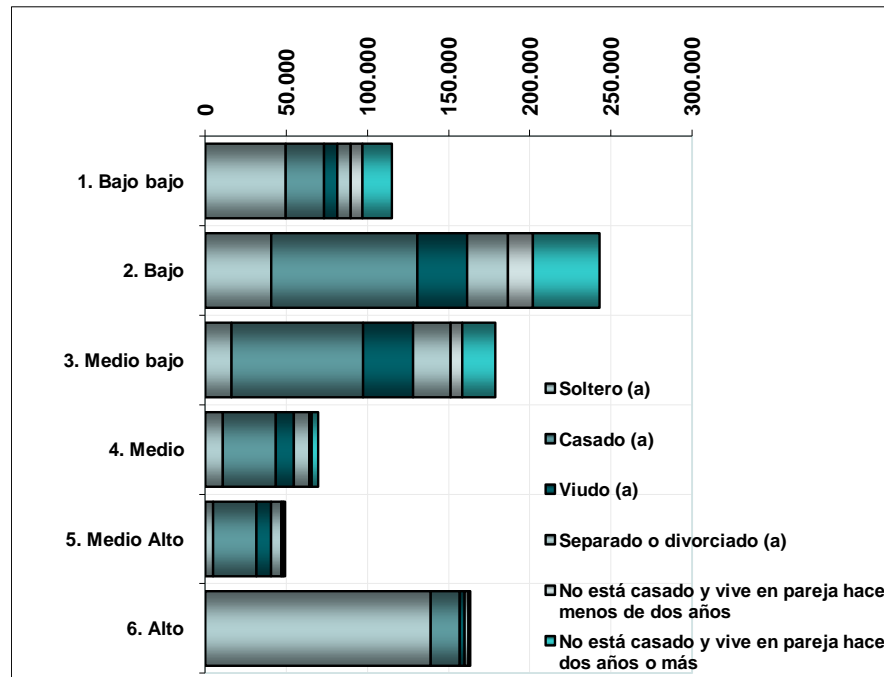

Hogares por estrato socioeconómico de la vivienda según estado civil del jefe

Estrato	Jefe de hogar hombre		Estado civil del jefe del hogar					
	Total	%	Soltero (a)	Casado (a)	Viudo (a)	Separado o divorciado (a)	No está casado y vive en pareja hace menos de dos años	No está casado y vive en pareja hace dos años o más
1. Bajo bajo	46.741	11,80	3.473	19.897	1.043	1.380	6.018	14.930
2. Bajo	143.030	36,10	10.810	77.368	4.519	4.516	11.755	34.062
3. Medio bajo	113.422	28,62	13.532	70.143	3.392	4.249	5.505	16.601
4. Medio	41.057	10,36	5.507	27.964	1.335	1.865	1.190	3.196
5. Medio Alto	32.732	8,26	4.184	24.039	1.297	1.448	777	987
6. Alto	19.271	4,86	2.021	15.385	466	674	155	570
Total	396.253	100,00	39.527	234.796	12.052	14.132	25.400	70.346
%	100,00		9,98	59,25	3,04	3,57	6,41	17,75

Fuente: Encuesta de Calidad de Vida. Medellín 2010 Expandida

Estrato	Jefe de hogar mujer		Estado civil del jefe del hogar					
	Total	%	Soltero (a)	Casado (a)	Viudo (a)	Separado o divorciado (a)	No está casado y vive en pareja hace menos de dos años	No está casado y vive en pareja hace dos años o más
1. Bajo bajo	35.738	11,88	13.532	3.740	7.139	6.891	1.216	3.220
2. Bajo	108.951	36,22	38.753	12.734	26.174	20.632	3.628	7.030
3. Medio bajo	89.840	29,87	27.104	10.974	27.425	18.898	1.670	3.769
4. Medio	33.884	11,27	10.658	4.697	9.801	7.635	313	780
5. Medio Alto	22.453	7,47	6.618	2.679	7.724	4.863	312	257
6. Alto	9.898	3,29	2.786	2.487	2.548	1.766	104	207
Total	300.764	100,00	99.451	37.311	80.811	60.685	7.243	15.263
%	100,00		33,07	12,41	26,87	20,18	2,41	5,07

Fuente: Encuesta de Calidad de Vida. Medellín 2010 Expandida

Hogares por comuna o corregimiento según estado civil del jefe

Comuna o corregimiento	Hogares		Estado civil del jefe del hogar					No está casado y vive en pareja hace dos años o más
	Total	%	Soltero (a)	Casado (a)	Viudo (a)	Separado o divorciado (a)	No está casado y vive en pareja hace menos de dos años	
1 Popular	37.017	5,31	9.280	9.073	3.994	3.007	1.608	10.055
2 Santa Cruz	30.493	4,37	6.847	9.283	4.563	2.955	570	6.275
3 Manrique	45.196	6,48	9.394	15.313	6.281	5.288	1.659	7.261
4 Aranjuez	42.654	6,12	8.534	14.620	5.411	5.151	1.402	7.536
5 Castilla	37.084	5,32	7.795	13.861	5.432	4.236	1.419	4.341
6 Doce de Octubre	47.855	6,87	8.147	18.583	6.851	4.724	2.751	6.799
7 Robledo	50.904	7,30	9.000	20.586	4.714	6.876	1.974	7.754
8 Villa Hermosa	44.164	6,34	9.792	14.698	4.795	4.485	6.129	4.265
9 Buenos Aires	43.266	6,21	8.267	17.070	6.270	4.690	1.762	5.207
10 La Candelaria	27.488	3,94	7.765	9.144	3.424	3.741	827	2.587
11 Laureles Estadio	38.517	5,53	9.443	17.477	5.312	4.500	466	1.319
12 La América	32.518	4,67	5.982	15.297	4.944	3.538	1.873	884
13 San Javier	46.499	6,67	8.419	18.085	5.827	3.430	3.007	7.731
14 El Poblado	38.446	5,52	6.611	22.700	4.209	3.563	360	1.003
15 Guayabal	20.572	2,95	3.667	9.183	3.046	2.117	621	1.938
16 Belén	65.188	9,35	12.053	27.568	11.876	7.484	1.884	4.323
50 Palmitas	1.134	0,16	83	589	65	184	43	170
60 San Cristóbal	15.130	2,17	3.334	5.498	1.889	1.401	1.785	1.223
70 Altavista	5.988	0,86	887	2.495	575	628	728	675
80 San Ant de Prado	22.839	3,28	3.110	8.846	2.911	2.559	1.671	3.742
90 Santa Elena	4.065	0,58	568	2.138	474	259	103	523
Total	697.016	100,00	138.977	272.107	92.863	74.816	32.642	85.611
%	100,00		19,94	39,04	13,32	10,73	4,68	12,28

Fuente: Encuesta de Calidad de Vida. Medellín 2010 Expandida

Hogares por comuna o corregimiento según estado civil del jefe

Comuna o corregimiento	Jefe de hogar hombre		Estado civil del jefe del hogar					
	Total	%	Soltero (a)	Casado (a)	Viudo (a)	Separado o divorciado (a)	No está casado y vive en pareja hace menos de dos años	No está casado y vive en pareja hace dos años o más
1 Popular	19.701	4,97	2.230	7.155	726	467	1.349	7.774
2 Santa Cruz	14.365	3,63	1.348	6.949	778	104	259	4.927
3 Manrique	26.209	6,61	2.701	14.068	831	934	1.399	6.276
4 Aranjuez	23.974	6,05	2.444	12.954	677	1.041	988	5.870
5 Castilla	20.464	5,16	2.513	11.978	784	738	947	3.504
6 Doce de Octubre	28.962	7,31	1.971	17.077	831	831	2.180	6.072
7 Robledo	30.076	7,59	1.726	18.262	718	1.115	1.588	6.667
8 Villa Hermosa	24.464	6,17	2.708	11.879	574	1.303	4.359	3.641
9 Buenos Aires	23.425	5,91	2.496	14.365	581	727	1.190	4.066
10 La Candelaria	14.419	3,64	2.794	7.536	467	988	724	1.910
11 Laureles Estadio	22.366	5,64	3.349	15.473	724	1.346	414	1.060
12 La América	19.775	4,99	2.343	13.477	729	729	1.717	780
13 San Javier	26.801	6,76	2.080	14.449	520	830	2.489	6.433
14 El Poblado	24.631	6,22	2.819	19.366	669	837	257	683
15 Guayabal	12.067	3,05	1.135	8.099	154	569	466	1.644
16 Belén	35.162	8,87	3.194	24.474	1.289	881	1.413	3.911
50 Palmitas	794	0,20	0	524		79	43	148
60 San Cristóbal	8.471	2,14	584	4.808	426	149	1.529	975
70 Altavista	3.232	0,82	160	1.717	108	52	572	623
80 San Ant de Prado	14.099	3,56	727	8.219	466	310	1.413	2.964
90 Santa Elena	2.795	0,71	207	1.966		102	103	417
Total	396.253	100,00	39.530	234.795	12.052	14.132	25.399	70.345
%	100,00		9,98	59,25	3,04	3,57	6,41	17,75

Fuente: Encuesta de Calidad de Vida. Medellín 2010 Expandida

Hogares por comuna o corregimiento según estado civil del jefe

Comuna o corregimiento	Jefes de hogar mujer		Estado civil del jefe del hogar					
	Total	%	Soltero (a)	Casado (a)	Viudo (a)	Separado o divorciado (a)	No esta casado y vive en pareja hace menos de dos años	No esta casado y vive en pareja hace dos años o más
1 Popular	17.316	5,76	7.050	1.918	3.268	2.540	259	2.281
2 Santa Cruz	16.128	5,36	5.497	2.334	3.786	2.852	311	1.348
3 Manrique	18.986	6,31	6.693	1.245	5.450	4.354	260	984
4 Aranjuez	18.680	6,21	6.090	1.666	4.735	4.110	414	1.665
5 Castilla	16.620	5,53	5.281	1.882	4.648	3.499	472	838
6 Doce de Octubre	18.893	6,28	6.176	1.506	6.020	3.893	571	727
7 Robledo	20.829	6,93	7.277	2.324	3.996	5.760	385	1.087
8 Villa Hermosa	19.700	6,55	7.081	2.820	4.222	3.182	1.771	624
9 Buenos Aires	19.842	6,60	5.774	2.705	5.689	3.962	571	1.141
10 La Candelaria	13.069	4,35	4.973	1.608	2.956	2.753	103	676
11 Laureles Estadio	16.151	5,37	6.095	2.004	4.588	3.154	52	258
12 La América	12.743	4,24	3.639	1.820	4.215	2.809	156	104
13 San Javier	19.698	6,55	6.336	3.637	5.307	2.600	519	1.299
14 El Poblado	13.815	4,59	3.791	3.334	3.540	2.726	104	320
15 Guayabal	8.504	2,83	2.531	1.084	2.892	1.548	155	294
16 Belén	30.026	9,98	8.859	3.093	10.587	6.603	471	413
50 Palmitas	340	0,11	83	65	65	105		22
60 San Cristóbal	6.659	2,21	2.751	690	1.463	1.251	256	248
70 Altavista	2.756	0,92	727	778	467	576	156	52
80 San Ant de Prado	8.740	2,91	2.384	627	2.445	2.249	258	777
90 Santa Elena	1.270	0,42	361	172	474	158		105
Total	300.764	100,00	99.448	37.312	80.813	60.684	7.244	15.263
%			33,07	12,41	26,87	20,18	2,41	5,07

Fuente: Encuesta de Calidad de Vida. Medellín 2010 Expandida

Hogares por estrato socioeconómico de la vivienda según actividad habitual del jefe durante el último mes

Estrato	Hogares		Actividad habitual del jefe del hogar durante el último mes							
	Total	%	Trabajando	Buscando trabajo	Estudiando	Oficios del hogar	Rentista	Jubilado-Pensionado	Otra actividad	Incapacitado permanentemente para trabajar
1. Bajo bajo	82.479	11,83	50.156	5.379	519	19.021	208	3.106	2.427	1.663
2. Bajo	251.981	36,15	149.813	9.742	1.792	53.927	425	24.664	7.315	4.303
3. Medio bajo	203.261	29,16	110.280	4.687	2.274	39.893	261	36.342	6.327	3.197
4. Medio	74.941	10,75	37.796	1.175	1.394	10.614	206	21.089	1.545	1.122
5. Medio Alto	55.185	7,92	28.509	414	826	6.949	208	16.256	1.399	624
6. Alto	29.169	4,18	19.147	207	104	2.526	155	5.942	1.036	52
Total	697.016	100,00	395.701	21.604	6.909	132.930	1.463	107.399	20.049	10.961
%			56,77	3,10	0,99	19,07	0,21	15,41	2,88	1,57

Fuente: Encuesta de Calidad de Vida. Medellín 2010 Expandida

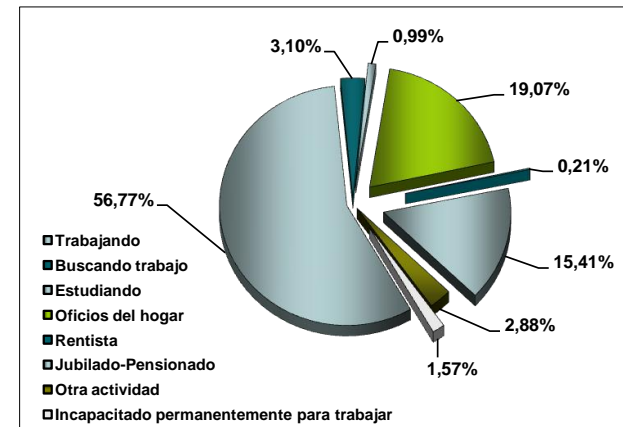
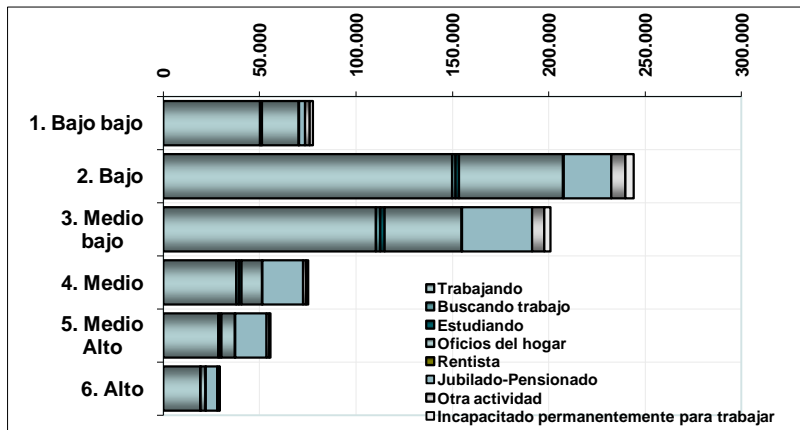

Hogares por estrato socioeconómico de la vivienda según actividad habitual del jefe durante el último mes

Estrato	Jefe de hogar hombre		Actividad habitual del jefe del hogar durante el último mes							
	Total	%	Trabajando	Buscando trabajo	Estudiando	Oficios del hogar	Rentista	Jubilado-Pensionado	Otra actividad	Incapacitado permanentemente para trabajar
1. Bajo bajo	46.741	11,80	36.898	3.214	207	1.864		2.062	1.662	834
2. Bajo	143.030	36,10	106.857	6.811	1.008	5.845	213	14.127	5.446	2.723
3. Medio bajo	113.422	28,62	78.992	3.031	1.078	4.562	209	19.567	4.202	1.781
4. Medio	41.057	10,36	25.827	812	776	869	52	11.085	975	661
5. Medio Alto	32.732	8,26	20.647	310	518	837	156	9.177	827	260
6. Alto	19.271	4,86	14.163	52	52	311		4.227	466	
Total	396.253	100,00	283.384	14.230	3.639	14.288	630	60.245	13.578	6.259
%		100,00	71,52	3,59	0,92	3,61	0,16	15,20	3,43	1,58

Fuente: Encuesta de Calidad de Vida. Medellín 2010 Expandida

Estrato	Jefe de hogar mujer		Actividad habitual del jefe del hogar durante el último mes							
	Total	%	Trabajando	Buscando trabajo	Estudiando	Oficios del hogar	Rentista	Jubilado-Pensionado	Otra actividad	Incapacitado permanentemente para trabajar
1. Bajo bajo	35.738	11,88	13.260	2.165	312	17.157	208	1.044	764	828
2. Bajo	108.951	36,22	42.957	2.931	783	48.082	212	10.537	1.869	1.580
3. Medio bajo	89.840	29,87	31.289	1.657	1.195	35.331	52	16.775	2.125	1.416
4. Medio	33.884	11,27	11.969	363	618	9.745	154	10.004	570	461
5. Medio Alto	22.453	7,47	7.861	104	308	6.112	52	7.080	572	364
6. Alto	9.898	3,29	4.984	155	52	2.215	155	1.715	570	52
Total	300.764	100,00	112.320	7.375	3.268	118.642	833	47.155	6.470	4.701
%		100,00	37,34	2,45	1,09	39,45	0,28	15,68	2,15	1,56

Fuente: Encuesta de Calidad de Vida. Medellín 2010 Expandida

Hogares por comuna o corregimiento según actividad habitual del jefe durante el último mes

Comuna o corregimiento	Hogares		Actividad habitual del jefe del hogar durante el último mes							
	Total	%	Trabajando	Buscando trabajo	Estudiando	Oficios del hogar	Rentista	Jubilado-Pensionado	Otra actividad	Incapacitado permanentemente para trabajar
1 Popular	37.017	5,31	21.308	1.918	415	9.591	104	1.400	1.192	1.089
2 Santa Cruz	30.493	4,37	15.869	1.037	311	9.282	104	2.282	1.037	571
3 Manrique	45.196	6,48	27.294	2.228	260	8.870	104	4.467	1.195	778
4 Aranjuez	42.654	6,12	24.543	1.406	312	8.792	105	4.998	1.560	938
5 Castilla	37.084	5,32	20.417	682	157	8.521	52	5.846	887	522
6 Doce de Octubre	47.855	6,87	28.544	1.973	311	9.032	52	6.022	1.194	727
7 Robledo	50.904	7,30	30.828	1.576	554	8.508	56	7.221	1.383	778
8 Villa Hermosa	44.164	6,34	25.706	2.129	522	9.586	105	4.343	1.200	573
9 Buenos Aires	43.266	6,21	23.546	1.246	421	9.637		6.177	1.617	622
10 La Candelaria	27.488	3,94	13.537	618	1.029	3.471	105	7.534	828	366
11 Laureles Estadio	38.517	5,53	19.872	258	829	4.517	103	11.749	827	362
12 La América	32.518	4,67	18.364	312	313	5.618	208	6.610	780	313
13 San Javier	46.499	6,67	26.168	2.490	259	9.512	104	5.524	1.558	884
14 El Poblado	38.446	5,52	24.310	351	408	3.803	155	8.087	1.236	96
15 Guayabal	20.572	2,95	12.225	610	52	3.503		3.512	361	309
16 Belén	65.188	9,35	32.714	1.034	665	11.155	49	16.468	2.075	1.028
50 Palmitas	1.134	0,16	942	40				43	22	87
60 San Cristóbal	15.130	2,17	8.976	655	92	3.401	57	1.287	372	290
70 Altavista	5.988	0,86	3.382	468		1.405		422	156	155
80 San Ant de Prado	22.839	3,28	14.359	573		4.259		2.865	362	421
90 Santa Elena	4.065	0,58	2.799			468		541	206	51
Total	697.016	100,00	395.702	21.604	6.910	132.931	1.463	107.398	20.048	10.960
%	100,00		56,77	3,10	0,99	19,07	0,21	15,41	2,88	1,57

Fuente: Encuesta de Calidad de Vida. Medellín 2010 Expandida

Hogares por comuna o corregimiento según actividad habitual del jefe durante el último mes

Comuna o corregimiento	Jefe de hogar hombre		Actividad habitual del jefe del hogar durante el último mes							
	Total	%	Trabajando	Buscando trabajo	Estudiando	Oficios del hogar	Rentista	Jubilado-Pensionado	Otra actividad	Incapacitado permanentemente para trabajar
1 Popular	19.701	4,97	14.465	1.503	259	674	52	1.089	1.037	622
2 Santa Cruz	14.365	3,63	10.475	778	104	622		1.608	467	311
3 Manrique	26.209	6,61	20.705	1.088	104	831	104	2.234	779	364
4 Aranjuez	23.974	6,05	17.784	676	103	1.091		2.758	988	574
5 Castilla	20.464	5,16	14.349	525	52	1.361	52	3.237	574	314
6 Doce de Octubre	28.962	7,31	21.228	1.557	52	1.557	52	3.115	934	467
7 Robledo	30.076	7,59	21.883	1.199	446	1.039		3.733	1.219	557
8 Villa Hermosa	24.464	6,17	18.413	1.248	208	1.042	53	2.560	784	156
9 Buenos Aires	23.425	5,91	16.364	775	264	1.045		3.310	1.305	362
10 La Candelaria	14.419	3,64	8.664	360	567	359	52	3.744	464	209
11 Laureles Estadio	22.366	5,64	13.897	207	467	517	52	6.554	517	155
12 La América	19.775	4,99	13.838	156	313	677	157	4.061	469	104
13 San Javier	26.801	6,76	18.945	1.712	156	885		3.597	935	571
14 El Poblado	24.631	6,22	18.033	196	254	406		5.076	666	
15 Guayabal	12.067	3,05	9.030	403		207		1.963	258	206
16 Belén	35.162	8,87	22.631	826	256	828		8.767	1.244	610
50 Palmitas	794	0,20	688	40				22	22	22
60 San Cristóbal	8.471	2,14	6.363	408	35	474	57	603	299	232
70 Altavista	3.232	0,82	2.551	208		51		214	156	52
80 San Ant de Prado	14.099	3,56	10.765	365		570		1.824	258	317
90 Santa Elena	2.795	0,71	2.311			51		176	206	51
Total	396.253	100,00	283.383	14.230	3.640	14.287	631	60.245	13.581	6.256
%	100,00		71,52	3,59	0,92	3,61	0,16	15,20	3,43	1,58

Fuente: Encuesta de Calidad de Vida. Medellín 2010 Expandida

Hogares por comuna o corregimiento según actividad habitual del jefe durante el último mes

Comuna o corregimiento	Jefe de hogar mujer		Actividad habitual del jefe del hogar durante el último mes							
	Total	%	Trabajando	Buscando trabajo	Estudiando	Oficios del hogar	Rentista	Jubilado-Pensionado	Otra actividad	Incapacitado permanentemente para trabajar
1 Popular	17.316	5,76	6.842	415	156	8.917	52	311	156	467
2 Santa Cruz	16.128	5,36	5.395	259	207	8.660	104	674	570	259
3 Manrique	18.986	6,31	6.588	1.140	156	8.039		2.233	416	414
4 Aranjuez	18.680	6,21	6.760	730	209	7.700	105	2.240	572	364
5 Castilla	16.620	5,53	6.065	157	105	7.161		2.609	314	209
6 Doce de Octubre	18.893	6,28	7.317	415	259	7.475		2.908	260	259
7 Robledo	20.829	6,93	8.946	377	109	7.469	56	3.488	164	220
8 Villa Hermosa	19.700	6,55	7.294	882	313	8.544	52	1.783	416	416
9 Buenos Aires	19.842	6,60	7.183	471	157	8.592		2.866	313	260
10 La Candelaria	13.069	4,35	4.875	258	462	3.111	52	3.790	364	157
11 Laureles Estadio	16.151	5,37	5.974	52	362	3.999	52	5.195	310	207
12 La América	12.743	4,24	4.525	156		4.941	52	2.549	312	208
13 San Javier	19.698	6,55	7.221	778	104	8.628	104	1.927	623	313
14 El Poblado	13.815	4,59	6.277	155	153	3.398	155	3.011	570	96
15 Guayabal	8.504	2,83	3.193	207	52	3.296		1.549	104	103
16 Belén	30.026	9,98	10.082	208	409	10.328	49	7.701	831	418
50 Palmitas	340	0,11	253					22		65
60 San Cristóbal	6.659	2,21	2.613	247	57	2.927		685	73	57
70 Altavista	2.756	0,92	832	259		1.354		208		103
80 San Ant de Prado	8.740	2,91	3.593	209		3.689		1.041	104	104
90 Santa Elena	1.270	0,42	489			416		365		
Total	300.764	100,00	112.316	7.375	3.270	118.644	833	47.155	6.472	4.699
%	100,00		37,34	2,45	1,09	39,45	0,28	15,68	2,15	1,56

Fuente: Encuesta de Calidad de Vida. Medellín 2010 Expandida

Hogares por estrato socioeconómico de la vivienda según ingresos por trabajo del jefe

Estrato	Hogares con Jefe trabajando		Jefe recibe ingresos por trabajo		Ingresos mensuales por trabajo del jefe de hogar							Promedio ingresos del jefe del hogar
	Total	%	No	Si	Menos de \$250.000	De \$250.001 a \$350.000	De \$350.001 a \$400.000	De \$400.001 a \$999.999	De \$1.000.000 a \$2.500.000	De \$2.500.001 a \$5.000.000	Más de \$5.000.000	
1. Bajo bajo	82.479	11,83	49.060	33.419	3.232	2.149	1.659	24.911	1.156	155	156	556.218
2. Bajo	251.981	36,15	153.761	98.220	6.487	3.105	2.978	75.640	9.698	155	156	626.201
3. Medio bajo	203.261	29,16	137.494	65.767	3.383	1.013	1.681	41.206	16.757	1.571	156	858.225
4. Medio	74.941	10,75	58.335	16.606	258	156	156	4.973	9.381	1.526	156	1.518.374
5. Medio Alto	55.185	7,92	44.361	10.824	466		52	1.507	5.486	2.849	463	2.243.334
6. Alto	29.169	4,18	25.196	3.973	104	52		142	1.201	1.645	829	4.406.573
Total	697.016	100,00	468.207	228.809	13.930	6.475	6.526	148.379	43.681	7.902	1.917	888.850
%			67,17	32,83	6,09	2,83	2,85	64,85	19,09	3,45	0,84	

Fuente: Encuesta de Calidad de Vida. Medellín 2010 Expandida

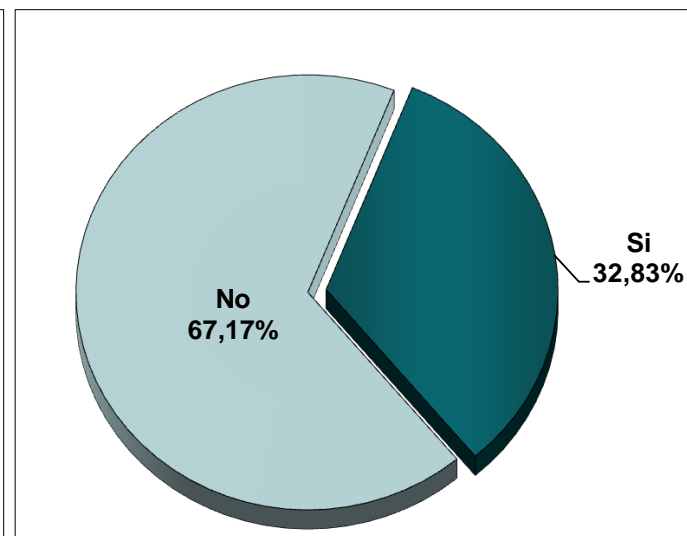
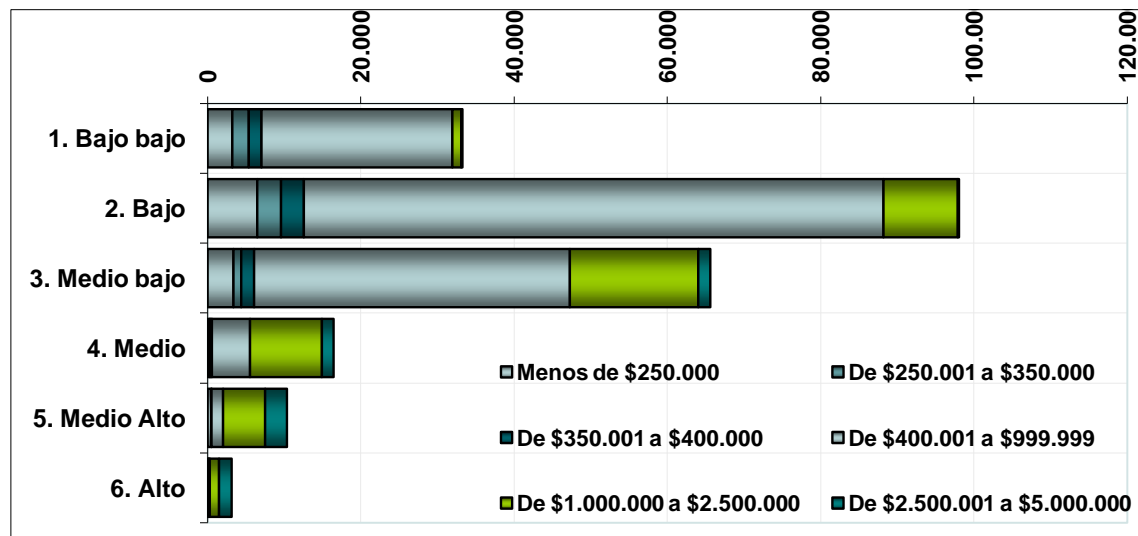

Hogares por estrato socioeconómico de la vivienda según ingresos por trabajo del jefe

Estrato	Jefe de hogar hombre trabajando		Jefe hombre recibe ingresos por trabajo		Ingresos mensuales por trabajo del jefe de hogar hombre							Promedio ingresos del jefe del hogar
	Total	%	No	Si	Menos de \$250.000	De \$250.001 a \$350.000	De \$350.001 a \$400.000	De \$400.001 a \$999.999	De \$1.000.000 a \$2.500.000	De \$2.500.001 a \$5.000.000	Más de \$5.000.000	
1. Bajo bajo	46.741	11,80	23.104	23.637	804	1.080	985	19.560	1.052	52	104	586.814
2. Bajo	143.030	36,10	75.826	67.204	2.049	960	1.296	54.619	8.072	104	105	670.595
3. Medio bajo	113.422	28,62	68.579	44.843	1.717	331	734	28.102	12.648	1.155	156	909.117
4. Medio	41.057	10,36	30.105	10.952	153	52		3.154	6.268	1.274	52	1.548.455
5. Medio Alto	32.732	8,26	25.484	7.248	207		52	778	3.989	1.862	360	2.335.957
6. Alto	19.271	4,86	16.547	2.724	104			90	626	1.334	570	4.454.490
Total	396.253	100,00	239.644	156.609	5.033	2.423	3.068	106.303	32.655	5.780	1.347	929.033
%	100,00		60,48	39,52	3,21	1,55	1,96	67,88	20,85	3,69	0,86	

Fuente: Encuesta de Calidad de Vida. Medellín 2010 Expandida

Estrato	Jefe de hogar mujer trabajando		Jefe mujer recibe ingresos por trabajo		Ingresos mensuales por trabajo del jefe de hogar mujer							Promedio ingresos del jefe del hogar
	Total	%	No	Si	Menos de \$250.000	De \$250.001 a \$350.000	De \$350.001 a \$400.000	De \$400.001 a \$999.999	De \$1.000.000 a \$2.500.000	De \$2.500.001 a \$5.000.000	Más de \$5.000.000	
1. Bajo bajo	35.738	11,88	25.957	9.782	2.428	1.069	673	5.351	104	104	52	483.010
2. Bajo	108.951	36,22	77.935	31.016	4.438	2.145	1.682	21.021	1.627	52	52	529.738
3. Medio bajo	89.840	29,87	68.916	20.924	1.667	681	947	13.104	4.109	416		748.659
4. Medio	33.884	11,27	28.230	5.654	105	105	156	1.819	3.114	252	104	1.460.697
5. Medio Alto	22.453	7,47	18.877	3.576	260			729	1.497	987	103	2.056.746
6. Alto	9.898	3,29	8.650	1.248		52		52	575	311	259	4.304.750
Total	300.764	100,00	228.564	72.200	8.897	4.052	3.458	42.076	11.025	2.121	570	801.708
%	100,00		75,99	24,01	12,32	5,61	4,79	58,28	15,27	2,94	0,79	

Fuente: Encuesta de Calidad de Vida. Medellín 2010 Expandida

Hogares por comuna o corregimiento según ingresos por trabajo del jefe

Comuna o corregimiento	Hogares con Jefe trabajando		Jefe recibe ingresos por trabajo		Ingresos mensuales por trabajo del jefe de hogar							
	Total	%	No	Si	Menos de \$250.000	De \$250.001 a \$350.000	De \$350.001 a \$400.000	De \$400.001 a \$999.999	De \$1.000.000 a \$2.500.000	De \$2.500.001 a \$5.000.000	Más de \$5.000.000	Promedio ingresos del jefe del hogar
1 Popular	37.017	5,31	22.501	14.515	1.296	985	726	10.784	571	52	104	567.885
2 Santa Cruz	30.493	4,37	20.587	9.905	1.089	726	415	6.897	778			537.342
3 Manrique	45.196	6,48	27.297	17.899	1.296	207	467	14.370	1.506	52		611.831
4 Aranjuez	42.654	6,12	28.613	14.041	989	260	468	10.398	1.770	104	52	689.633
5 Castilla	37.084	5,32	23.931	13.153	732	425	366	8.342	2.870	313	105	844.233
6 Doce de Octubre	47.855	6,87	30.260	17.595	675	260	259	14.273	2.077	52		671.803
7 Robledo	50.904	7,30	32.401	18.503	498	329	661	13.090	3.768	105	52	792.397
8 Villa Hermosa	44.164	6,34	27.199	16.965	1.039	1.092	1.040	11.809	1.880	106		623.494
9 Buenos Aires	43.266	6,21	26.520	16.747	830	477	518	10.920	3.755	91	156	798.410
10 La Candelaria	27.488	3,94	20.222	7.266	255	103		2.902	3.748	205	52	1.190.652
11 Laureles Estadio	38.517	5,53	30.501	8.016	414	52		1.293	4.603	1.293	362	2.069.919
12 La América	32.518	4,67	25.756	6.761	311		208	2.080	2.912	1.250		1.559.773
13 San Javier	46.499	6,67	28.650	17.850	1.816	519	570	12.398	2.132	415		696.531
14 El Poblado	38.446	5,52	32.669	5.777	104	52	49	538	1.942	2.162	930	3.765.264
15 Guayabal	20.572	2,95	14.279	6.293	362	155	52	3.866	1.704	154		844.898
16 Belén	65.188	9,35	48.702	16.486	521	266	211	8.689	5.199	1.548	52	1.168.823
50 Palmitas	1.134	0,16	575	559	79	101	22	336	22			545.575
60 San Cristóbal	15.130	2,17	8.726	6.404	846	107	285	4.761	404			548.267
70 Altavista	5.988	0,86	3.853	2.135	311	51	104	1.560	108			511.756
80 San Ant de Prado	22.839	3,28	12.546	10.293	364	156	52	7.953	1.717		52	713.217
90 Santa Elena	4.065	0,58	2.419	1.646	104	154	52	1.120	216			638.710
Total	697.016	100,00	468.207	228.809	13.930	6.475	6.526	148.379	43.681	7.902	1.917	888.850
%	100,00		67,17	32,83	6,09	2,83	2,85	64,85	19,09	3,45	0,84	

Fuente: Encuesta de Calidad de Vida. Medellín 2010 Expandida

Hogares por comuna o corregimiento según ingresos por trabajo del jefe

Comuna o corregimiento	Jefe de hogar hombre trabajando		Jefe hombre recibe ingresos por trabajo		Ingresos mensuales por trabajo del jefe de hogar hombre							
	Total	%	No	Si	Menos de \$250.000	De \$250.001 a \$350.000	De \$350.001 a \$400.000	De \$400.001 a \$999.999	De \$1.000.000 a \$2.500.000	De \$2.500.001 a \$5.000.000	Más de \$5.000.000	Promedio ingresos del jefe del hogar
1 Popular	19.701	4,97	10.680	9.020	415	415	155	7.362	571	52	52	622.034
2 Santa Cruz	14.365	3,63	8.246	6.119	156	104	104	5.134	622			612.672
3 Manrique	26.209	6,61	13.291	12.918	311	52	259	10.790	1.454	52		664.661
4 Aranjuez	23.974	6,05	14.510	9.464	261	103	313	7.382	1.302	52	52	725.626
5 Castilla	20.464	5,16	11.391	9.072	314	214	156	5.725	2.348	209	105	918.142
6 Doce de Octubre	28.962	7,31	16.142	12.820	208	104	52	10.691	1.713	52		698.919
7 Robledo	30.076	7,59	17.545	12.531	112	160	385	8.934	2.782	105	52	833.695
8 Villa Hermosa	24.464	6,17	12.653	11.811	417	571	519	8.841	1.411	53		652.762
9 Buenos Aires	23.425	5,91	12.197	11.228	363	51	207	7.487	2.872	91	156	889.595
10 La Candelaria	14.419	3,64	9.799	4.620	204			1.660	2.602	154		1.151.080
11 Laureles Estadio	22.366	5,64	17.324	5.043	258	52		621	2.870	1.035	207	2.178.385
12 La América	19.775	4,99	15.042	4.733	260		104	1.352	1.976	1.041		1.652.863
13 San Javier	26.801	6,76	14.506	12.294	623	259	311	9.232	1.661	208		711.177
14 El Poblado	24.631	6,22	20.535	4.095	104		49	312	1.209	1.750	671	3.769.231
15 Guayabal	12.067	3,05	8.093	3.975	103	52		2.581	1.085	154		903.156
16 Belén	35.162	8,87	23.564	11.598	206		52	6.347	4.168	774	52	1.178.838
50 Palmitas	794	0,20	379	415	79	61	22	231	22			567.733
60 San Cristóbal	8.471	2,14	4.305	4.166	171	70	171	3.442	312			599.351
70 Altavista	3.232	0,82	1.668	1.565	156		104	1.196	108			559.967
80 San Ant de Prado	14.099	3,56	6.246	7.854	208	52	52	6.086	1.457			705.377
90 Santa Elena	2.795	0,71	1.528	1.266	104	103	52	898	110			595.417
Total	396.253	100,00	239.644	156.609	5.033	2.423	3.068	106.303	32.655	5.780	1.347	929.033
%	100,00		60,48	39,52	3,21	1,55	1,96	67,88	20,85	3,69	0,86	

Fuente: Encuesta de Calidad de Vida. Medellín 2010 Expandida

Hogares por comuna o corregimiento según ingresos por trabajo del jefe

Comuna o corregimiento	Jefes de hogar mujer trabajando		Jefe mujer recibe ingresos por trabajo		Ingresos mensuales por trabajo del jefe de hogar mujer							
	Total	%	No	Si	Menos de \$250.000	De \$250.001 a \$350.000	De \$350.001 a \$400.000	De \$400.001 a \$999.999	De \$1.000.000 a \$2.500.000	De \$2.500.001 a \$5.000.000	Más de \$5.000.000	Promedio ingresos del jefe de hogar
1 Popular	17.316	5,76	11.821	5.495	881	570	570	3.422			52	478.152
2 Santa Cruz	16.128	5,36	12.342	3.786	933	622	311	1.763	156			415.575
3 Manrique	18.986	6,31	14.006	4.981	986	155	208	3.580	52			474.802
4 Aranjuez	18.680	6,21	14.103	4.577	728	156	156	3.016	469	52		615.193
5 Castilla	16.620	5,53	12.540	4.081	417	211	209	2.617	522	104		680.308
6 Doce de Octubre	18.893	6,28	14.118	4.775	467	156	208	3.581	363			599.003
7 Robledo	20.829	6,93	14.856	5.973	385	168	277	4.156	986			705.977
8 Villa Hermosa	19.700	6,55	14.546	5.154	622	521	521	2.968	469	53		556.384
9 Buenos Aires	19.842	6,60	14.323	5.519	467	425	311	3.433	883			613.458
10 La Candelaria	13.069	4,35	10.423	2.646	51	103		1.242	1.146	51	52	1.260.300
11 Laureles Estadio	16.151	5,37	13.177	2.973	155			672	1.732	259	155	1.890.388
12 La América	12.743	4,24	10.715	2.028	52		104	728	936	208		1.342.564
13 San Javier	19.698	6,55	14.143	5.555	1.193	259	259	3.166	470	208		663.783
14 El Poblado	13.815	4,59	12.134	1.681		52		226	733	412	259	3.755.594
15 Guayabal	8.504	2,83	6.186	2.318	259	104	52	1.285	619			745.211
16 Belén	30.026	9,98	25.138	4.887	315	266	159	2.342	1.031	774		1.145.170
50 Palmitas	340	0,11	195	144		40		105				479.100
60 San Cristóbal	6.659	2,21	4.421	2.237	675	36	114	1.320	92			456.791
70 Altavista	2.756	0,92	2.185	571	155	51		365				380.273
80 San Ant de Prado	8.740	2,91	6.301	2.439	156	104		1.867	261		52	738.404
90 Santa Elena	1.270	0,42	890	380		51		223	106			787.143
Total	300.764	100,00	228.564	72.200	8.897	4.052	3.458	42.076	11.025	2.121	570	801.708
%	100,00		75,99	24,01	12,32	5,61	4,79	58,28	15,27	2,94	0,79	

Fuente: Encuesta de Calidad de Vida. Medellín 2010 Expandida

Hogares por estrato socioeconómico de la vivienda según edad del jefe

Estrato	Hogares		Grupo de edad jefe de hogar											
	Total	%	15 a 19	20 a 24	25 a 29	30 a 34	35 a 39	40 a 44	45 a 49	50 a 54	55 a 59	60 a 64	65 a 69	70 o más
1. Bajo bajo	82.479	11,83	311	4.160	7.102	10.224	9.775	10.880	9.207	7.837	6.857	5.161	3.959	7.006
2. Bajo	251.981	36,15	797	7.045	15.981	20.867	24.585	31.317	30.473	30.799	25.226	21.421	15.382	28.088
3. Medio bajo	203.261	29,16	729	4.247	9.102	11.509	16.843	19.063	26.950	23.899	21.971	20.719	14.555	33.673
4. Medio	74.941	10,75	157	1.652	2.734	3.767	5.717	4.730	8.135	8.493	8.999	10.365	6.305	13.886
5. Medio Alto	55.185	7,92	207	980	1.554	2.533	2.739	3.722	5.808	6.789	7.399	6.248	4.876	12.329
6. Alto	29.169	4,18	104	311	622	1.295	2.336	2.643	4.339	4.098	2.803	3.385	2.629	4.603
Total	697.016	100,00	2.305	18.394	37.095	50.196	61.997	72.354	84.914	81.916	73.255	67.298	47.707	99.586
%	100,00		0,33	2,64	5,32	7,20	8,89	10,38	12,18	11,75	10,51	9,66	6,84	14,29

Fuente: Encuesta de Calidad de Vida. Medellín 2010 Expandida

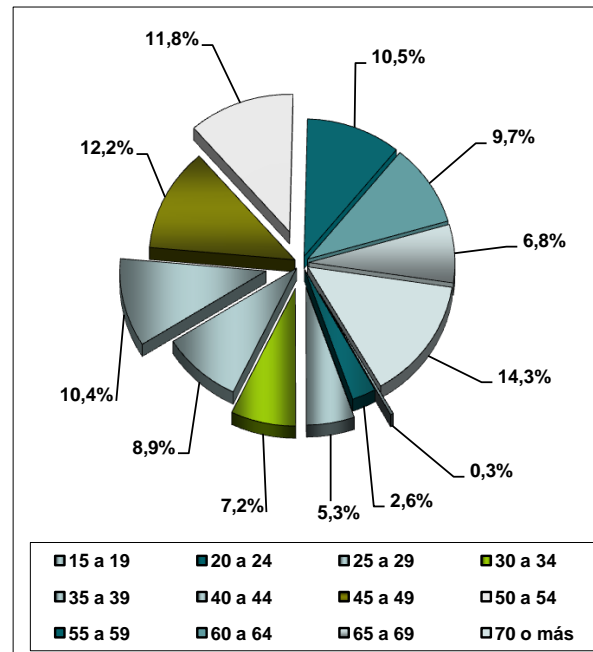
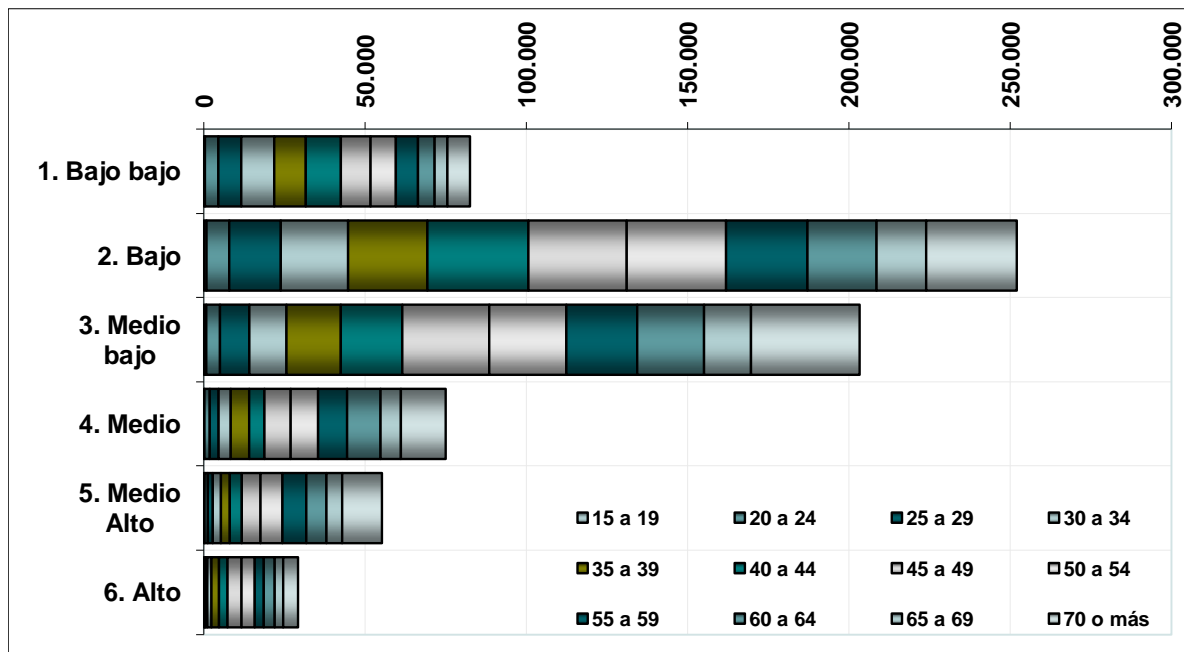

Hogares por estrato socioeconómico de la vivienda según edad del jefe

Estrato	Jefe de hogar hombre		Grupo de edad jefe de hogar hombre											
	Total	%	15 a 19	20 a 24	25 a 29	30 a 34	35 a 39	40 a 44	45 a 49	50 a 54	55 a 59	60 a 64	65 a 69	70 o más
1. Bajo bajo	46.741	11,80	207	2.599	4.461	6.359	6.099	6.264	5.154	4.040	3.458	2.837	1.953	3.311
2. Bajo	143.030	36,10	434	4.061	11.016	13.903	16.227	18.108	16.695	17.869	12.837	11.169	7.859	12.853
3. Medio bajo	113.422	28,62	418	2.340	5.869	7.163	10.983	12.081	16.631	13.206	11.916	11.188	7.074	14.553
4. Medio	41.057	10,36	52	931	1.544	2.574	3.383	2.814	5.260	4.571	4.877	5.136	3.962	5.952
5. Medio Alto	32.732	8,26	104	568	777	1.756	2.120	2.632	3.476	4.254	3.777	3.771	2.810	6.687
6. Alto	19.271	4,86	52	207	259	985	1.559	2.073	2.940	2.902	1.969	2.046	1.282	2.997
Total	396.253	100,00	1.267	10.706	23.925	32.740	40.371	43.972	50.157	46.842	38.834	36.146	24.939	46.353
%	100,00		0,32	2,70	6,04	8,26	10,19	11,10	12,66	11,82	9,80	9,12	6,29	11,70

Fuente: Encuesta de Calidad de Vida. Medellín 2010 Expandida

Estrato	Jefe de hogar mujer		Grupo de edad jefe de hogar mujer											
	Total	%	15 a 19	20 a 24	25 a 29	30 a 34	35 a 39	40 a 44	45 a 49	50 a 54	55 a 59	60 a 64	65 a 69	70 o más
1. Bajo bajo	35.738	11,88	104	1.561	2.641	3.866	3.676	4.616	4.053	3.798	3.399	2.324	2.007	3.695
2. Bajo	108.951	36,22	364	2.984	4.965	6.964	8.358	13.210	13.778	12.930	12.389	10.252	7.523	15.235
3. Medio bajo	89.840	29,87	311	1.907	3.233	4.346	5.860	6.983	10.319	10.693	10.056	9.531	7.480	19.120
4. Medio	33.884	11,27	104	721	1.190	1.193	2.335	1.915	2.876	3.922	4.122	5.229	2.344	7.934
5. Medio Alto	22.453	7,47	103	412	777	777	619	1.089	2.332	2.536	3.621	2.477	2.067	5.642
6. Alto	9.898	3,29	52	104	363	311	777	570	1.399	1.196	834	1.339	1.347	1.606
Total	300.764	100,00	1.038	7.687	13.170	17.456	21.625	28.383	34.757	35.074	34.422	31.152	22.768	53.232
%	100,00		0,34	2,56	4,38	5,80	7,19	9,44	11,56	11,66	11,44	10,36	7,57	17,70

Fuente: Encuesta de Calidad de Vida. Medellín 2010 Expandida

Hogares por comuna o corregimiento según edad del jefe

Estrato	Hogares		Grupo de edad jefe de hogar											
	Total	%	15 a 19	20 a 24	25 a 29	30 a 34	35 a 39	40 a 44	45 a 49	50 a 54	55 a 59	60 a 64	65 a 69	70 o más
1 Popular	37.017	5,31	207	2.073	2.799	4.043	4.511	4.302	4.458	4.097	2.385	2.541	2.074	3.525
2 Santa Cruz	30.493	4,37	52	1.400	1.504	2.852	2.748	3.941	3.682	3.734	3.215	2.541	1.037	3.786
3 Manrique	45.196	6,48	52	1.554	2.491	3.839	4.721	5.188	5.812	5.241	4.045	3.477	2.543	6.234
4 Aranjuez	42.654	6,12		1.145	2.394	3.692	4.371	4.935	4.837	5.257	4.679	3.956	2.186	5.203
5 Castilla	37.084	5,32	262	528	1.783	2.303	3.240	4.343	5.854	4.030	4.079	3.297	2.508	4.856
6 Doce de Octubre	47.855	6,87	104	1.194	3.166	2.854	4.151	5.865	6.488	5.347	4.516	4.308	3.582	6.281
7 Robledo	50.904	7,30	220	1.260	3.321	2.977	6.163	5.226	6.325	6.352	5.065	4.890	3.219	5.886
8 Villa Hermosa	44.164	6,34	261	1.404	3.065	4.525	4.523	4.471	4.528	5.209	4.428	4.120	2.973	4.657
9 Buenos Aires	43.266	6,21		679	2.080	3.398	3.847	4.170	6.023	5.042	5.110	4.116	3.013	5.788
10 La Candelaria	27.488	3,94	257	1.033	1.810	1.862	2.126	2.335	2.585	2.445	3.216	2.852	2.187	4.781
11 Laureles Estadio	38.517	5,53	207	829	1.190	1.744	1.954	2.690	4.215	4.628	4.758	4.529	3.088	8.685
12 La América	32.518	4,67	52	625	1.093	1.613	2.496	2.600	4.111	3.694	4.109	3.588	2.031	6.506
13 San Javier	46.499	6,67	208	1.660	2.806	3.996	4.101	4.516	4.986	5.663	4.468	3.842	2.913	7.341
14 El Poblado	38.446	5,52	104	514	963	1.782	2.893	3.801	5.127	4.908	4.034	4.844	3.278	6.198
15 Guayabal	20.572	2,95	52	570	518	1.084	1.479	1.799	2.631	2.480	2.219	3.039	1.601	3.100
16 Belén	65.188	9,35	104	1.081	2.347	2.856	4.411	5.378	6.936	8.480	7.591	7.523	6.222	12.260
50 Palmitas	1.134	0,16		22	105	43	166	61	174	166	105	105	123	65
60 San Cristóbal	15.130	2,17	61	97	1.059	1.433	1.227	2.583	2.074	1.554	1.752	696	915	1.678
70 Altavista	5.988	0,86		103	469	468	421	1.036	936	883	313	365	476	519
80 San Ant de Prado	22.839	3,28	103	472	1.978	2.296	2.289	2.593	2.764	2.287	2.647	2.238	1.412	1.761
90 Santa Elena	4.065	0,58		152	155	533	160	522	367	420	523	433	325	475
Total	697.016	100,00	2.305	18.394	37.095	50.196	61.997	72.354	84.914	81.916	73.255	67.298	47.707	99.586
%	100,00		0,33	2,64	5,32	7,20	8,89	10,38	12,18	11,75	10,51	9,66	6,84	14,29

Fuente: Encuesta de Calidad de Vida. Medellín 2010 Expandida

Hogares por comuna o corregimiento según edad del jefe

Estrato	Jefe de hogar hombre		Grupo de edad jefe de hogar hombre											
	Total	%	15 a 19	20 a 24	25 a 29	30 a 34	35 a 39	40 a 44	45 a 49	50 a 54	55 a 59	60 a 64	65 a 69	70 o más
1 Popular	19.701	4,97	52	1.192	1.814	2.125	2.748	2.385	2.437	1.815	1.141	1.141	1.037	1.814
2 Santa Cruz	14.365	3,63	52	726	778	1.764	1.763	1.815	1.608	1.867	1.245	882	311	1.556
3 Manrique	26.209	6,61	52	933	1.713	2.490	3.268	3.425	3.634	3.062	2.180	1.817	1.401	2.235
4 Aranjuez	23.974	6,05		624	1.768	2.442	2.445	2.595	2.704	3.020	2.704	2.133	1.040	2.498
5 Castilla	20.464	5,16	157	319	1.155	1.572	2.247	2.671	3.188	2.200	1.674	2.043	1.044	2.193
6 Doce de Octubre	28.962	7,31		675	2.284	1.921	3.165	3.529	4.205	3.374	2.750	2.647	1.662	2.751
7 Robledo	30.076	7,59	220	822	2.218	2.038	3.814	3.742	3.720	3.545	2.404	2.890	1.613	3.048
8 Villa Hermosa	24.464	6,17		831	2.025	2.755	2.858	2.495	2.861	3.180	1.716	1.982	1.408	2.353
9 Buenos Aires	23.425	5,91		311	1.354	2.289	2.389	2.352	3.421	2.494	2.763	2.258	1.715	2.079
10 La Candelaria	14.419	3,64	102	414	1.033	1.191	1.298	1.142	1.557	1.299	1.657	1.141	1.355	2.231
11 Laureles Estadio	22.366	5,64	52	570	569	1.279	1.228	1.707	2.819	2.896	2.690	2.263	1.745	4.549
12 La América	19.775	4,99	52	417	833	1.041	1.664	1.873	2.966	1.770	2.446	2.081	1.301	3.332
13 San Javier	26.801	6,76	156	1.089	1.923	2.906	2.750	2.645	2.700	3.168	2.283	2.128	1.457	3.596
14 El Poblado	24.631	6,22	52	359	550	1.377	1.901	2.905	3.361	3.370	2.712	3.015	1.590	3.438
15 Guayabal	12.067	3,05	52	414	310	774	1.074	1.083	1.495	1.653	1.444	1.340	929	1.499
16 Belén	35.162	8,87	104	414	1.259	1.875	3.059	3.342	4.257	4.853	3.598	4.067	3.443	4.892
50 Palmitas	794	0,20		22	105	22	83	40	109	105	83	105	79	43
60 San Cristóbal	8.471	2,14	61		469	802	786	1.473	921	1.146	1.114	382	325	994
70 Altavista	3.232	0,82		103	260	416	265	520	364	520	260	208	265	52
80 San Ant de Prado	14.099	3,56	103	369	1.349	1.249	1.405	1.765	1.569	1.299	1.608	1.350	1.048	985
90 Santa Elena	2.795	0,71		103	155	414	160	470	263	207	362	274	172	214
Total	396.253	100,00	1.267	10.706	23.925	32.740	40.371	43.972	50.157	46.842	38.834	36.146	24.939	46.353
%	100,00		0,32	2,70	6,04	8,26	10,19	11,10	12,66	11,82	9,80	9,12	6,29	11,70

Fuente: Encuesta de Calidad de Vida. Medellín 2010 Expandida

Hogares por comuna o corregimiento según edad del jefe

Estrato	Jefes de hogar mujer		Grupo de edad jefe de hogar mujer											
	Total	%	15 a 19	20 a 24	25 a 29	30 a 34	35 a 39	40 a 44	45 a 49	50 a 54	55 a 59	60 a 64	65 a 69	70 o más
1 Popular	17.316	5,76	155	881	985	1.918	1.763	1.918	2.021	2.282	1.244	1.400	1.037	1.711
2 Santa Cruz	16.128	5,36		674	726	1.089	985	2.126	2.074	1.867	1.970	1.659	726	2.230
3 Manrique	18.986	6,31		622	778	1.349	1.453	1.763	2.178	2.179	1.865	1.659	1.142	4.000
4 Aranjuez	18.680	6,21		520	625	1.250	1.926	2.340	2.133	2.237	1.975	1.823	1.146	2.705
5 Castilla	16.620	5,53	104	209	628	731	993	1.672	2.666	1.830	2.405	1.254	1.464	2.663
6 Doce de Octubre	18.893	6,28	104	519	882	934	986	2.336	2.284	1.972	1.765	1.661	1.921	3.530
7 Robledo	20.829	6,93		437	1.103	939	2.348	1.484	2.605	2.807	2.661	2.000	1.606	2.837
8 Villa Hermosa	19.700	6,55	261	573	1.040	1.770	1.665	1.977	1.667	2.029	2.711	2.138	1.565	2.305
9 Buenos Aires	19.842	6,60		368	727	1.110	1.458	1.818	2.602	2.548	2.347	1.857	1.298	3.708
10 La Candelaria	13.069	4,35	154	619	777	671	828	1.193	1.029	1.146	1.558	1.711	832	2.550
11 Laureles Estadio	16.151	5,37	155	259	621	465	726	983	1.396	1.731	2.068	2.266	1.344	4.136
12 La América	12.743	4,24		209	260	572	832	727	1.145	1.924	1.663	1.507	729	3.174
13 San Javier	19.698	6,55	52	571	883	1.090	1.351	1.871	2.286	2.495	2.185	1.714	1.456	3.745
14 El Poblado	13.815	4,59	52	154	413	406	992	896	1.765	1.539	1.321	1.829	1.687	2.760
15 Guayabal	8.504	2,83		156	207	310	405	716	1.137	828	775	1.699	672	1.600
16 Belén	30.026	9,98		668	1.087	981	1.351	2.036	2.679	3.627	3.993	3.456	2.779	7.368
50 Palmitas	340	0,11				22	83	22	65	61	22		43	22
60 San Cristóbal	6.659	2,21		97	590	631	441	1.110	1.153	408	639	314	591	685
70 Altavista	2.756	0,92			208	52	156	517	573	364	52	156	211	467
80 San Ant de Prado	8.740	2,91		103	629	1.047	884	828	1.194	987	1.039	888	364	776
90 Santa Elena	1.270	0,42		50		119		52	104	213	160	159	153	261
Total	300.764	100,00	1.038	7.687	13.170	17.456	21.625	28.383	34.757	35.074	34.422	31.152	22.768	53.232
%	100,00		0,34	2,56	4,38	5,80	7,19	9,44	11,56	11,66	11,44	10,36	7,57	17,70

Fuente: Encuesta de Calidad de Vida. Medellín 2010 Expandida

Hogares por estrato socioeconómico de la vivienda según inscripción del jefe en programas lúdico-recreativos

Estrato de la Vivienda	Hogares		¿Está inscrito en programas lúdico-recreativos y/o deportivos?				
	Total	%	Si	No	No sabe	No responde	Predominante
1. Bajo bajo	82.479	11,8	1.772	80.396	208	104	No
2. Bajo	251.981	36,2	7.904	243.714	311	52	No
3. Medio bajo	203.261	29,2	8.477	194.471	156	157	No
4. Medio	74.941	10,8	3.625	71.165		152	No
5. Medio Alto	55.185	7,9	4.814	50.216	103	52	No
6. Alto	29.169	4,2	2.855	26.263	52		No
Total	697.016	100,0	29.447	666.223	830	516	No
%			4,22	95,58	0,12	0,07	

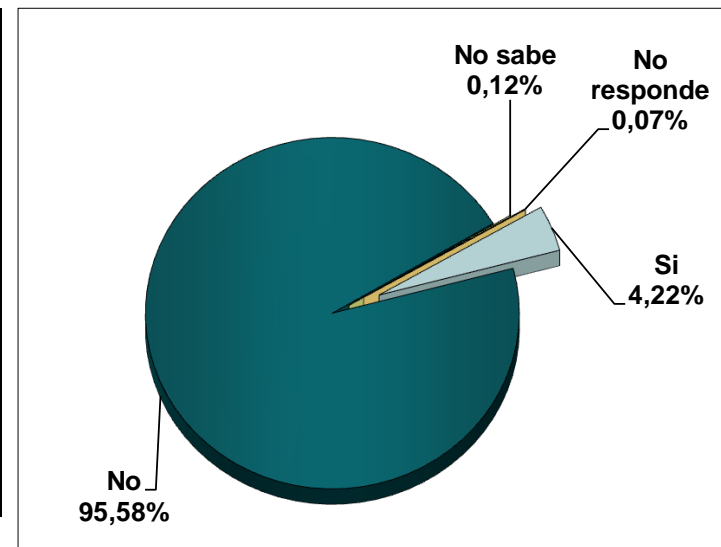

Fuente: Encuesta de Calidad de Vida. Medellín 2010 Expandida

Estrato de la Vivienda	Hogares con jefe hombre		¿Está inscrito en programas lúdico-recreativos y/o deportivos?					Hogares con jefe mujer		¿Está inscrito en programas lúdico-recreativos y/o deportivos?				
	Total	%	Si	No	No sabe	No responde	Predominante	Total	%	Si	No	No sabe	No responde	Predominante
1. Bajo bajo	46.741	11,8	838	45.800	52	52	No	35.738	11,9	934	34.596	156	52	No
2. Bajo	143.030	36,1	3.163	139.711	104	52	No	108.951	36,2	4.741	104.003	207		No
3. Medio bajo	113.422	28,6	3.436	109.777	52	157	No	89.840	29,9	5.041	84.694	104		No
4. Medio	41.057	10,4	1.576	39.481			No	33.884	11,3	2.049	31.684		152	No
5. Medio Alto	32.732	8,3	2.276	30.455			No	22.453	7,5	2.537	19.761	103	52	No
6. Alto	19.271	4,9	1.814	17.457			No	9.898	3,3	1.041	8.805	52		No
Total	396.253	100,0	13.103	382.681	208	260	No	300.764	100,0	16.343	283.542	622	256	No
%			3,31	96,58	0,05	0,07				5,43	94,27	0,21	0,09	

Fuente: Encuesta de Calidad de Vida. Medellín 2010 Expandida

Hogares por comuna o corregimiento según inscripción del jefe en programas lúdico-recreativos

Comuna o corregimiento	Hogares		¿Está inscrito en programas lúdico-recreativos y/o deportivos?				
	Total	%	Si	No	No sabe	No responde	Predominante
1 Popular	37.017	5,3	1.141	35.876			No
2 Santa Cruz	30.493	4,4	1.193	29.196	104		No
3 Manrique	45.196	6,5	882	44.106	52	156	No
4 Aranjuez	42.654	6,1	1.819	40.783	52		No
5 Castilla	37.084	5,3	1.669	35.310	52	52	No
6 Doce de Octubre	47.855	6,9	1.505	46.246	104		No
7 Robledo	50.904	7,3	1.730	49.122	52		No
8 Villa Hermosa	44.164	6,3	1.149	42.963	52		No
9 Buenos Aires	43.266	6,2	1.457	41.757	52		No
10 La Candelaria	27.488	3,9	1.451	26.037			No
11 Laureles Estadio	38.517	5,5	3.036	35.481			No
12 La América	32.518	4,7	1.456	31.009	52		No
13 San Javier	46.499	6,7	1.301	45.095	52	52	No
14 El Poblado	38.446	5,5	3.642	34.701	102		No
15 Guayabal	20.572	3,0	516	19.953		102	No
16 Belén	65.188	9,4	3.823	61.159	52	154	No
50 Palmitas	1.134	0,2		1.134			No
60 San Cristóbal	15.130	2,2	792	14.338			No
70 Altavista	5.988	0,9	260	5.728			No
80 San Ant de Prado	22.839	3,3	467	22.320	52		No
90 Santa Elena	4.065	0,6	158	3.907			No
Total	697.016	100,0	29.447	666.223	830	516	No
%		100,0	4,22	95,58	0,12	0,07	

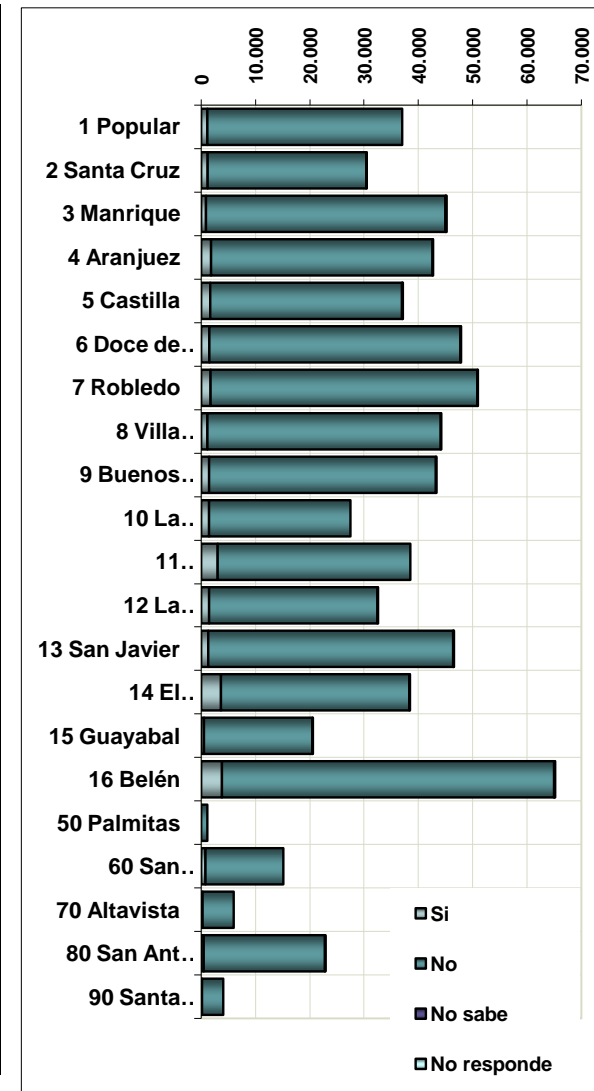

Fuente: Encuesta de Calidad de Vida. Medellín 2010 Expandida

Hogares por comuna o corregimiento según inscripción del jefe en programas lúdico-recreativos

Comuna o corregimiento	Hogares con jefe hombre		¿Está inscrito en programas lúdico-recreativos y/o deportivos?					Hogares con jefe mujer		¿Está inscrito en programas lúdico-recreativos y/o deportivos?				
	Total	%	Si	No	No sabe	No responde	Predominante	Total	%	Si	No	No sabe	No responde	Predominante
1 Popular	19.701	5,0	415	19.286			No	17.316	5,8	726	16.590			No
2 Santa Cruz	14.365	3,6	259	14.054	52		No	16.128	5,4	933	15.142	52		No
3 Manrique	26.209	6,6	207	25.846		156	No	18.986	6,3	675	18.260	52		No
4 Aranjuez	23.974	6,1	623	23.351			No	18.680	6,2	1.196	17.432	52		No
5 Castilla	20.464	5,2	574	19.838		52	No	16.620	5,5	1.095	15.473	52		No
6 Doce de Octubre	28.962	7,3	934	27.976	52		No	18.893	6,3	571	18.271	52		No
7 Robledo	30.076	7,6	726	29.350			No	20.829	6,9	1.004	19.773	52		No
8 Villa Hermosa	24.464	6,2	365	24.047	52		No	19.700	6,5	784	18.915			No
9 Buenos Aires	23.425	5,9	312	23.060	52		No	19.842	6,6	1.144	18.697			No
10 La Candelaria	14.419	3,6	672	13.747			No	13.069	4,3	778	12.291			No
11 Laureles Estadio	22.366	5,6	1.485	20.881			No	16.151	5,4	1.551	14.600			No
12 La América	19.775	5,0	936	18.839			No	12.743	4,2	520	12.171	52		No
13 San Javier	26.801	6,8	572	26.228			No	19.698	6,5	728	18.867	52	52	No
14 El Poblado	24.631	6,2	2.267	22.364			No	13.815	4,6	1.375	12.337	102		No
15 Guayabal	12.067	3,0	206	11.861			No	8.504	2,8	310	8.092		102	No
16 Belén	35.162	8,9	1.753	33.357		52	No	30.026	10,0	2.070	27.802	52	102	No
50 Palmitas	794	0,2		794			No	340	0,1		340			No
60 San Cristóbal	8.471	2,1	380	8.091			No	6.659	2,2	412	6.246			No
70 Altavista	3.232	0,8	208	3.024			No	2.756	0,9	52	2.704			No
80 San Ant de Prado	14.099	3,6	207	13.892			No	8.740	2,9	260	8.428	52		No
90 Santa Elena	2.795	0,7		2.795			No	1.270	0,4	158	1.113			No
Total	396.253	100,0	13.103	382.681	208	260	No	300.764	100,0	16.343	283.542	622	256	No
%		100,0	3,31	96,58	0,05	0,07		100,0		5,43	94,27	0,21	0,09	

Fuente: Encuesta de Calidad de Vida. Medellín 2010 Expandida

Hogares por estrato socioeconómico de la vivienda según practica de actividades recreativas del jefe

Estrato de la Vivienda	Hogares		¿Practica actividades recreativas?				Predominante
	Total	%	Si	No	No sabe	No responde	
1. Bajo bajo	82.479	11,8	2.114	80.262	52	52	No
2. Bajo	251.981	36,2	9.886	241.728	367		No
3. Medio bajo	203.261	29,2	10.743	192.310	52	157	No
4. Medio	74.941	10,8	4.549	70.191	49	152	No
5. Medio Alto	55.185	7,9	5.795	49.286	104		No
6. Alto	29.169	4,2	4.249	24.920			No
Total	697.016	100,0	37.335	658.697	624	360	No
%	100,0		5,36	94,50	0,09	0,05	

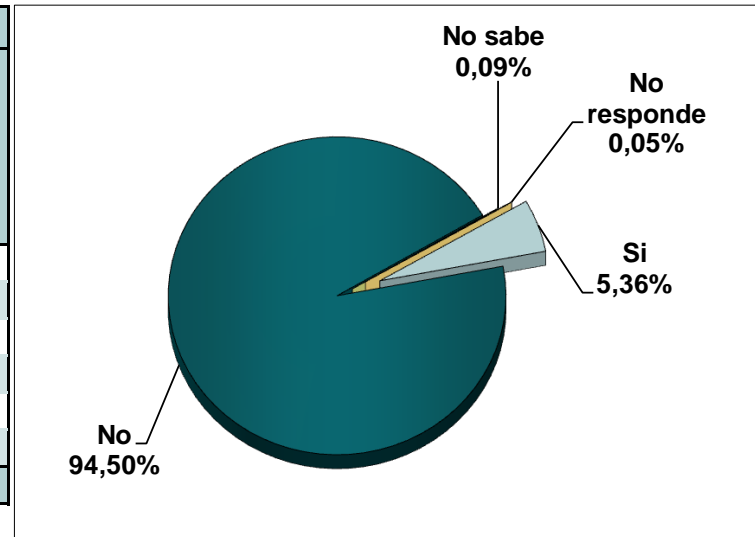

Fuente: Encuesta de Calidad de Vida. Medellín 2010 Expandida

Estrato de la Vivienda	Hogares con jefe hombre		¿Practica actividades recreativas?				Predominante	Hogares con jefe mujer		¿Practica actividades recreativas?				Predominante
	Total	%	Si	No	No sabe	No responde		Total	%	Si	No	No sabe	No responde	
1. Bajo bajo	46.741	11,8	815	45.874		52	No	35.738	11,9	1.299	34.387	52		No
2. Bajo	143.030	36,1	4.109	138.760	160		No	108.951	36,2	5.776	102.968	207		No
3. Medio bajo	113.422	28,6	4.823	108.390	52	157	No	89.840	29,9	5.919	83.920			No
4. Medio	41.057	10,4	2.556	38.501			No	33.884	11,3	1.992	31.691	49	152	No
5. Medio Alto	32.732	8,3	3.053	29.627	52		No	22.453	7,5	2.742	19.659	52		No
6. Alto	19.271	4,9	2.798	16.473			No	9.898	3,3	1.451	8.447			No
Total	396.253	100,0	18.155	377.625	264	208	No	300.764	100,0	19.180	281.072	360	152	No
%	100,0		4,58	95,30	0,07	0,05		100,0		6,38	93,45	0,12	0,05	

Fuente: Encuesta de Calidad de Vida. Medellín 2010 Expandida

Hogares por comuna o corregimiento según practica de actividades recreativas del jefe

Comuna o corregimiento	Hogares		¿Practica actividades recreativas?				Predominante
	Total	%	Si	No	No sabe	No responde	
1 Popular	37.017	5,3	1.453	35.564			No
2 Santa Cruz	30.493	4,4	1.400	29.092			No
3 Manrique	45.196	6,5	1.660	43.432		104	No
4 Aranjuez	42.654	6,1	3.639	39.015			No
5 Castilla	37.084	5,3	2.609	34.423		52	No
6 Doce de Octubre	47.855	6,9	1.245	46.558	52		No
7 Robledo	50.904	7,3	1.561	49.287	56		No
8 Villa Hermosa	44.164	6,3	1.721	42.288	156		No
9 Buenos Aires	43.266	6,2	1.350	41.916			No
10 La Candelaria	27.488	3,9	1.713	25.775			No
11 Laureles Estadio	38.517	5,5	3.089	35.376	52		No
12 La América	32.518	4,7	1.978	30.540			No
13 San Javier	46.499	6,7	1.301	45.147	52		No
14 El Poblado	38.446	5,5	5.304	33.142			No
15 Guayabal	20.572	3,0	928	19.541		102	No
16 Belén	65.188	9,4	4.429	60.504	154	102	No
50 Palmitas	1.134	0,2	22	1.112			No
60 San Cristóbal	15.130	2,2	788	14.342			No
70 Altavista	5.988	0,9	369	5.619			No
80 San Ant de Prado	22.839	3,3	623	22.113	103		No
90 Santa Elena	4.065	0,6	155	3.910			No
Total	697.016	100,0	37.335	658.697	624	360	No
%		100,0	5,36	94,50	0,09	0,05	

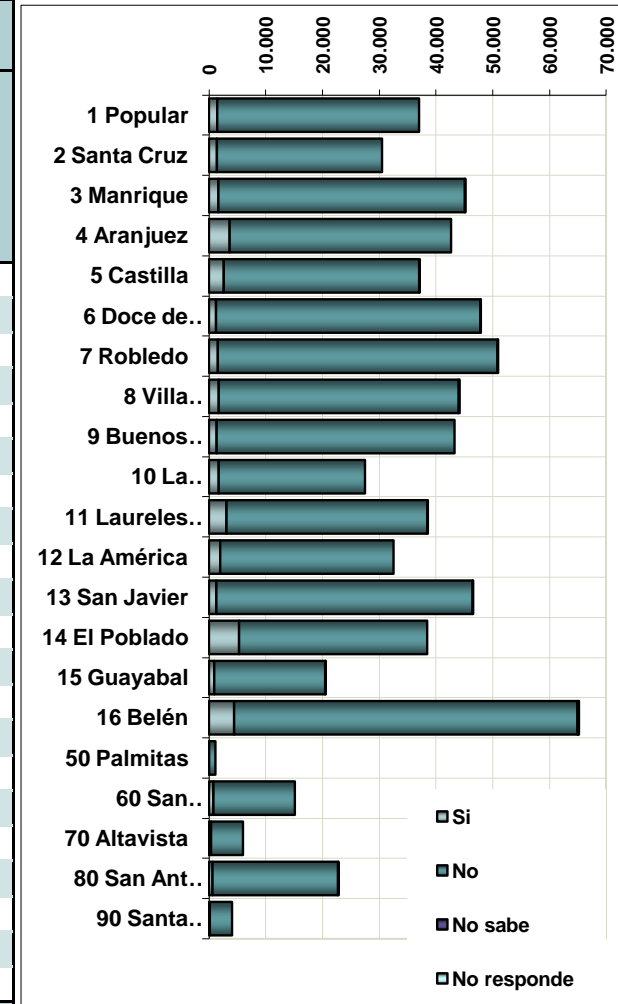

Fuente: Encuesta de Calidad de Vida. Medellín 2010 Expandida

Hogares por comuna o corregimiento según practica de actividades recreativas del jefe

Comuna o corregimiento	Hogares con jefe hombre		¿Practica actividades recreativas?					Hogares con jefe mujer		¿Practica actividades recreativas?				
	Total	%	Si	No	No sabe	No responde	Predominante	Total	%	Si	No	No sabe	No responde	Predominante
1 Popular	19.701	5,0	467	19.234			No	17.316	5,8	986	16.330			No
2 Santa Cruz	14.365	3,6	415	13.950			No	16.128	5,4	985	15.142			No
3 Manrique	26.209	6,6	467	25.639		104	No	18.986	6,3	1.193	17.793			No
4 Aranjuez	23.974	6,1	1.923	22.051			No	18.680	6,2	1.716	16.964			No
5 Castilla	20.464	5,2	1.200	19.212		52	No	16.620	5,5	1.409	15.211			No
6 Doce de Octubre	28.962	7,3	726	28.184	52		No	18.893	6,3	519	18.375			No
7 Robledo	30.076	7,6	557	29.462	56		No	20.829	6,9	1.004	19.825			No
8 Villa Hermosa	24.464	6,2	732	23.733			No	19.700	6,5	989	18.555	156		No
9 Buenos Aires	23.425	5,9	415	23.009			No	19.842	6,6	934	18.907			No
10 La Candelaria	14.419	3,6	1.039	13.380			No	13.069	4,3	674	12.395			No
11 Laureles Estadio	22.366	5,6	1.641	20.673	52		No	16.151	5,4	1.448	14.703			No
12 La América	19.775	5,0	1.197	18.577			No	12.743	4,2	780	11.963			No
13 San Javier	26.801	6,8	522	26.227	52		No	19.698	6,5	779	18.920			No
14 El Poblado	24.631	6,2	3.454	21.177			No	13.815	4,6	1.850	11.965			No
15 Guayabal	12.067	3,0	515	11.552			No	8.504	2,8	413	7.989		102	No
16 Belén	35.162	8,9	1.953	33.105	52	52	No	30.026	10,0	2.476	27.399	102	49	No
50 Palmitas	794	0,2	22	773			No	340	0,1		340			No
60 San Cristóbal	8.471	2,1	288	8.183			No	6.659	2,2	500	6.159			No
70 Altavista	3.232	0,8	207	3.025			No	2.756	0,9	162	2.594			No
80 San Ant de Prado	14.099	3,6	311	13.788			No	8.740	2,9	311	8.325	103		No
90 Santa Elena	2.795	0,7	103	2.691			No	1.270	0,4	52	1.218			No
Total	396.253	100,0	18.155	377.625	264	208	No	300.764	100,0	19.180	281.072	360	152	No
%		100,0	4,58	95,30	0,07	0,05		100,0		6,38	93,45	0,12	0,05	

Fuente: Encuesta de Calidad de Vida. Medellín 2010 Expandida

Hogares por estrato socioeconómico de la vivienda según practica de actividades deportivas del jefe

Estrato de la Vivienda	Hogares		¿Practica actividades deportivas?				Predominante
	Total	%	Si	No	No sabe	No responde	
1. Bajo bajo	82.479	11,8	5.207	77.169	52	52	No
2. Bajo	251.981	36,2	22.157	229.352	367	104	No
3. Medio bajo	203.261	29,2	28.999	174.002	104	157	No
4. Medio	74.941	10,8	12.863	61.877	49	152	No
5. Medio Alto	55.185	7,9	14.549	40.586	50		No
6. Alto	29.169	4,2	11.547	17.622			No
Total	697.016	100,0	95.322	600.608	622	464	No
%		100,0	13,68	86,17	0,09	0,07	

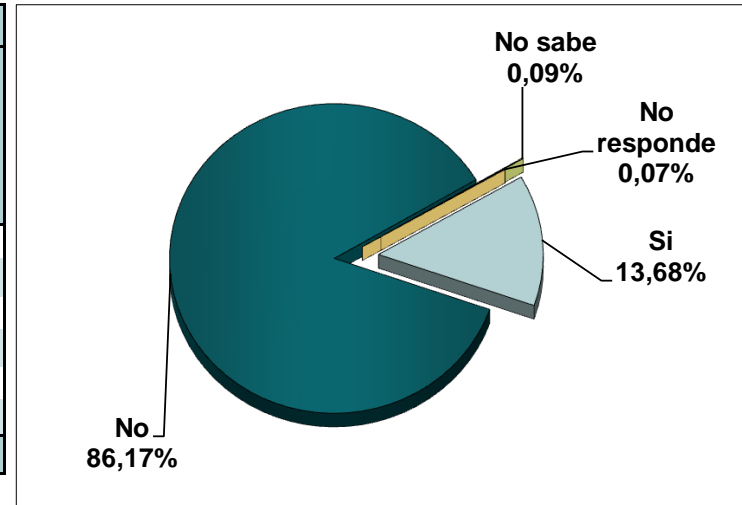

Fuente: Encuesta de Calidad de Vida. Medellín 2010 Expandida

Estrato de la Vivienda	Hogares con jefe hombre		¿Practica actividades deportivas?				Predominante	Hogares con jefe mujer		¿Practica actividades deportivas?				Predominante
	Total	%	Si	No	No sabe	No responde		Total	%	Si	No	No sabe	No responde	
1. Bajo bajo	46.741	11,8	3.697	42.992		52	No	35.738	11,9	1.510	34.177	52		No
2. Bajo	143.030	36,1	14.472	128.350	156	52	No	108.951	36,2	7.685	101.003	212	52	No
3. Medio bajo	113.422	28,6	17.729	95.536		157	No	89.840	29,9	11.269	78.466	104		No
4. Medio	41.057	10,4	7.684	33.373			No	33.884	11,3	5.180	28.503	49	152	No
5. Medio Alto	32.732	8,3	9.318	23.414			No	22.453	7,5	5.231	17.173	50		No
6. Alto	19.271	4,9	7.967	11.304			No	9.898	3,3	3.580	6.318			No
Total	396.253	100,0	60.868	334.969	156	260	No	300.764	100,0	34.454	265.639	467	204	No
%		100,0	15,36	84,53	0,04	0,07		100,0		11,46	88,32	0,16	0,07	

Fuente: Encuesta de Calidad de Vida. Medellín 2010 Expandida

Hogares por comuna o corregimiento según practica de actividades deportivas del jefe

Comuna o corregimiento	Hogares		¿Practica actividades deportivas?				Predominante
	Total	%	Si	No	No sabe	No responde	
1 Popular	37.017	5,3	2.904	34.061		52	No
2 Santa Cruz	30.493	4,4	2.230	28.159	104		No
3 Manrique	45.196	6,5	3.375	41.509	155	156	No
4 Aranjuez	42.654	6,1	5.355	37.299			No
5 Castilla	37.084	5,3	6.216	30.816		52	No
6 Doce de Octubre	47.855	6,9	3.997	43.859			No
7 Robledo	50.904	7,3	6.006	44.842	56		No
8 Villa Hermosa	44.164	6,3	4.639	39.421	104		No
9 Buenos Aires	43.266	6,2	5.048	38.218			No
10 La Candelaria	27.488	3,9	5.387	22.101			No
11 Laureles Estadio	38.517	5,5	8.155	30.362			No
12 La América	32.518	4,7	5.674	26.792	52		No
13 San Javier	46.499	6,7	5.051	41.448			No
14 El Poblado	38.446	5,5	14.516	23.930			No
15 Guayabal	20.572	3,0	1.961	18.508		102	No
16 Belén	65.188	9,4	10.761	54.224	102	102	No
50 Palmitas	1.134	0,2		1.134			No
60 San Cristóbal	15.130	2,2	1.288	13.842			No
70 Altavista	5.988	0,9	681	5.307			No
80 San Ant de Prado	22.839	3,3	1.814	21.025			No
90 Santa Elena	4.065	0,6	263	3.752	50		No
Total	697.016	100,0	95.322	600.608	622	464	No
%		100,0	13,68	86,17	0,09	0,07	

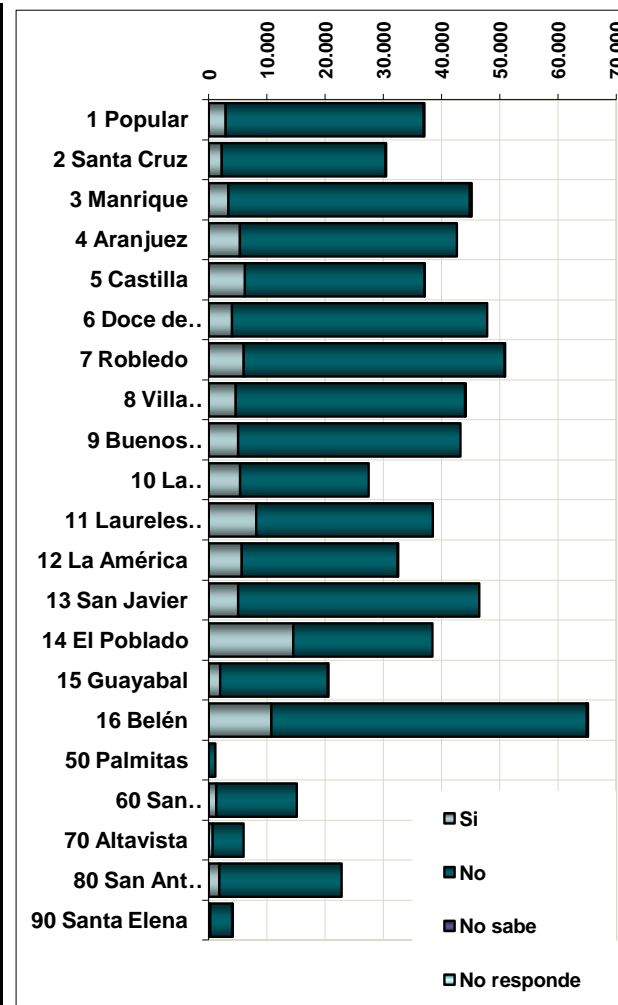

Fuente: Encuesta de Calidad de Vida. Medellín 2010 Expandida

Hogares por comuna o corregimiento según practica de actividades deportivas del jefe

Comuna o corregimiento	Hogares con jefe hombre		¿Practica actividades deportivas?					Hogares con jefe mujer		¿Practica actividades deportivas?				
	Total	%	Si	No	No sabe	No responde	Predominante	Total	%	Si	No	No sabe	No responde	Predominante
1 Popular	19.701	5,0	1.763	17.938			No	17.316	5,8	1.141	16.123		52	No
2 Santa Cruz	14.365	3,6	985	13.328	52		No	16.128	5,4	1.244	14.831	52		No
3 Manrique	26.209	6,6	2.440	23.561	52	156	No	18.986	6,3	935	17.948	104		No
4 Aranjuez	23.974	6,1	3.325	20.648			No	18.680	6,2	2.030	16.650			No
5 Castilla	20.464	5,2	3.447	16.964		52	No	16.620	5,5	2.769	13.851			No
6 Doce de Octubre	28.962	7,3	2.958	26.004			No	18.893	6,3	1.038	17.855			No
7 Robledo	30.076	7,6	4.073	26.002			No	20.829	6,9	1.933	18.840	56		No
8 Villa Hermosa	24.464	6,2	3.124	21.289	52		No	19.700	6,5	1.516	18.132	52		No
9 Buenos Aires	23.425	5,9	3.011	20.414			No	19.842	6,6	2.037	17.805			No
10 La Candelaria	14.419	3,6	2.953	11.466			No	13.069	4,3	2.434	10.635			No
11 Laureles Estadio	22.366	5,6	5.313	17.054			No	16.151	5,4	2.843	13.308			No
12 La América	19.775	5,0	3.905	15.870			No	12.743	4,2	1.769	10.922	52		No
13 San Javier	26.801	6,8	3.331	23.470			No	19.698	6,5	1.720	17.978			No
14 El Poblado	24.631	6,2	10.039	14.592			No	13.815	4,6	4.477	9.338			No
15 Guayabal	12.067	3,0	1.393	10.674			No	8.504	2,8	568	7.834		102	No
16 Belén	35.162	8,9	6.181	28.929		52	No	30.026	10,0	4.579	25.295	102	49	No
50 Palmitas	794	0,2		794			No	340	0,1		340			No
60 San Cristóbal	8.471	2,1	700	7.771			No	6.659	2,2	588	6.071			No
70 Altavista	3.232	0,8	525	2.707			No	2.756	0,9	156	2.600			No
80 San Ant de Prado	14.099	3,6	1.244	12.855			No	8.740	2,9	569	8.170			No
90 Santa Elena	2.795	0,7	155	2.640			No	1.270	0,4	108	1.113	50		No
Total	396.253	100,0	60.868	334.969	156	260	No	300.764	100,0	34.454	265.639	467	204	No
%		100,0	15,36	84,53	0,04	0,07		100,0		11,46	88,32	0,16	0,07	

Fuente: Encuesta de Calidad de Vida. Medellín 2010 Expandida

Hogares por estrato socioeconómico de la vivienda según participación en eventos culturales del jefe

Estrato de la Vivienda	Hogares		¿Participa en eventos culturales, festividades, ferias, conciertos y/o programas culturales (capacitaciones, talleres, foros, seminarios)?				Predominante
	Total	%	Si	No	No sabe	No responde	
1. Bajo bajo	82.479	11,8	2.843	79.533	52	52	No
2. Bajo	251.981	36,2	12.865	238.701	311	104	No
3. Medio bajo	203.261	29,2	16.316	186.662	91	192	No
4. Medio	74.941	10,8	9.187	65.449	102	204	No
5. Medio Alto	55.185	7,9	10.543	44.486	104	52	No
6. Alto	29.169	4,2	7.721	21.396		52	No
Total	697.016	100,0	59.475	636.227	660	654	No
%		100,0	8,53	91,28	0,09	0,09	

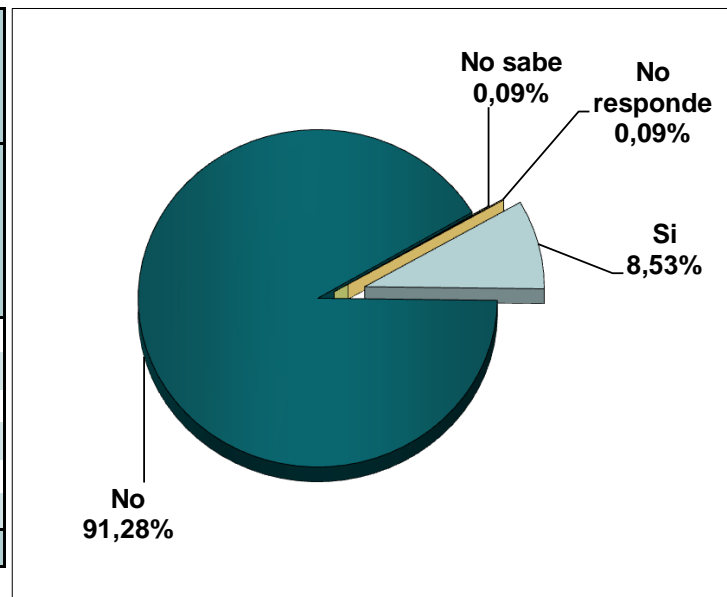

Fuente: Encuesta de Calidad de Vida. Medellín 2010 Expandida

Estrato de la Vivienda	Hogares con jefe hombre		¿Participa en eventos culturales, festividades, ferias, conciertos y/o programas culturales (capacitaciones, talleres, foros, seminarios)?				Predominante	Hogares con jefe mujer		¿Participa en eventos culturales, festividades, ferias, conciertos y/o programas culturales (capacitaciones, talleres, foros, seminarios)?				Predominante
	Total	%	Si	No	No sabe	No responde		Total	%	Si	No	No sabe	No responde	
1. Bajo bajo	46.741	11,8	1.645	45.044		52	No	35.738	11,9	1.198	34.489	52		No
2. Bajo	143.030	36,1	7.051	135.823	103	52	No	108.951	36,2	5.814	102.878	208	52	No
3. Medio bajo	113.422	28,6	9.562	103.633	35	192	No	89.840	29,9	6.754	83.029	56		No
4. Medio	41.057	10,4	5.504	35.501		52	No	33.884	11,3	3.682	29.948	102	152	No
5. Medio Alto	32.732	8,3	6.464	26.112	104	52	No	22.453	7,5	4.080	18.373			No
6. Alto	19.271	4,9	5.441	13.778		52	No	9.898	3,3	2.280	7.618			No
Total	396.253	100,0	35.667	359.892	243	451	No	300.764	100,0	23.808	276.335	417	204	No
%		100,0	9,00	90,82	0,06	0,11			100,0	7,92	91,88	0,14	0,07	

Fuente: Encuesta de Calidad de Vida. Medellín 2010 Expandida

Hogares por comuna o corregimiento según participación en eventos culturales del jefe

Comuna o corregimiento	Hogares		¿Participa en eventos culturales, festividades, ferias, conciertos y/o programas culturales (capacitaciones, talleres, foros, seminarios)?				Predominante
	Total	%	Si	No	No sabe	No responde	
1 Popular	37.017	5,3	1.660	35.305		52	No
2 Santa Cruz	30.493	4,4	1.608	28.885			No
3 Manrique	45.196	6,5	1.660	43.173	207	156	No
4 Aranjuez	42.654	6,1	3.744	38.910			No
5 Castilla	37.084	5,3	2.721	34.310		52	No
6 Doce de Octubre	47.855	6,9	2.491	45.365			No
7 Robledo	50.904	7,3	3.936	46.912	56		No
8 Villa Hermosa	44.164	6,3	1.934	42.178	52		No
9 Buenos Aires	43.266	6,2	3.190	40.076			No
10 La Candelaria	27.488	3,9	3.222	24.162	52	52	No
11 Laureles Estadio	38.517	5,5	6.139	32.326	52		No
12 La América	32.518	4,7	4.525	27.889	52	52	No
13 San Javier	46.499	6,7	2.027	44.420	52		No
14 El Poblado	38.446	5,5	10.446	27.948		52	No
15 Guayabal	20.572	3,0	1.593	18.876		102	No
16 Belén	65.188	9,4	6.730	58.307	49	102	No
50 Palmitas	1.134	0,2	22	1.112			No
60 San Cristóbal	15.130	2,2	719	14.341	35	35	No
70 Altavista	5.988	0,9	207	5.781			No
80 San Ant de Prado	22.839	3,3	418	22.369	52		No
90 Santa Elena	4.065	0,6	484	3.581			No
Total	697.016	100,0	59.475	636.227	660	654	No
%		100,0	8,53	91,28	0,09	0,09	

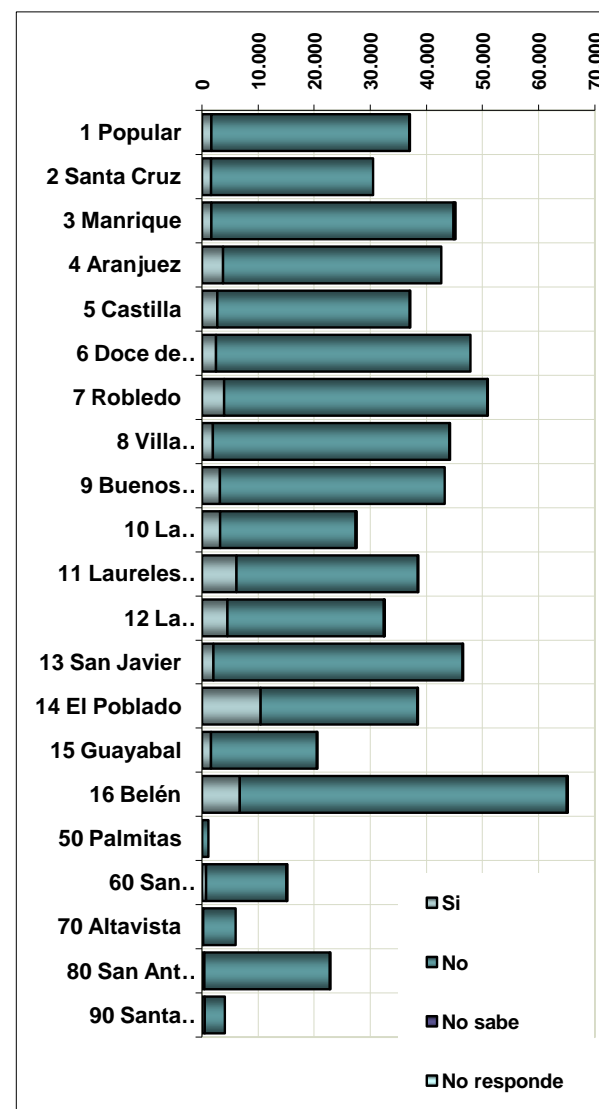

Fuente: Encuesta de Calidad de Vida. Medellín 2010 Expandida

Hogares por comuna o corregimiento según participación en eventos culturales del jefe

Comuna o corregimiento	Hogares con jefe hombre		¿Participa en eventos culturales, festividades, ferias, conciertos y/o programas culturales (capacitaciones, talleres, foros, seminarios)?					Hogares con jefe mujer		¿Participa en eventos culturales, festividades, ferias, conciertos y/o programas culturales (capacitaciones, talleres, foros, seminarios)?				
	Total	%	Si	No	No sabe	No responde	Predominante	Total	%	Si	No	No sabe	No responde	Predominante
1 Popular	19.701	5,0	882	18.819			No	17.316	5,8	778	16.486		52	No
2 Santa Cruz	14.365	3,6	778	13.587			No	16.128	5,4	830	15.298			No
3 Manrique	26.209	6,6	570	25.431	52	156	No	18.986	6,3	1.090	17.742	155		No
4 Aranjuez	23.974	6,1	1.975	21.999			No	18.680	6,2	1.769	16.911			No
5 Castilla	20.464	5,2	1.938	18.473		52	No	16.620	5,5	783	15.837			No
6 Doce de Octubre	28.962	7,3	1.297	27.665			No	18.893	6,3	1.194	17.700			No
7 Robledo	30.076	7,6	2.230	27.846			No	20.829	6,9	1.707	19.066	56		No
8 Villa Hermosa	24.464	6,2	939	23.525			No	19.700	6,5	994	18.653	52		No
9 Buenos Aires	23.425	5,9	1.724	21.701			No	19.842	6,6	1.466	18.375			No
10 La Candelaria	14.419	3,6	2.132	12.235		52	No	13.069	4,3	1.090	11.927	52		No
11 Laureles Estadio	22.366	5,6	3.658	18.657	52		No	16.151	5,4	2.482	13.669			No
12 La América	19.775	5,0	2.913	16.758	52	52	No	12.743	4,2	1.612	11.131			No
13 San Javier	26.801	6,8	1.402	25.398			No	19.698	6,5	624	19.022	52		No
14 El Poblado	24.631	6,2	7.128	17.451		52	No	13.815	4,6	3.318	10.497			No
15 Guayabal	12.067	3,0	818	11.249			No	8.504	2,8	775	7.627		102	No
16 Belén	35.162	8,9	4.001	31.110		52	No	30.026	10,0	2.729	27.198	49	49	No
50 Palmitas	794	0,2		794			No	340	0,1	22	318			No
60 San Cristóbal	8.471	2,1	434	7.967	35	35	No	6.659	2,2	285	6.373			No
70 Altavista	3.232	0,8	207	3.025			No	2.756	0,9		2.756			No
80 San Ant de Prado	14.099	3,6	366	13.681	52		No	8.740	2,9	52	8.688			No
90 Santa Elena	2.795	0,7	275	2.520			No	1.270	0,4	209	1.061			No
Total	396.253	100,0	35.667	359.892	243	451	No	300.764	100,0	23.808	276.335	417	204	No
%		100,0	9,00	90,82	0,06	0,11		100,0		7,92	91,88	0,14	0,07	

Fuente: Encuesta de Calidad de Vida. Medellín 2010 Expandida